XX Rallye Sur do Condado

Guía oficial de ubicacións, mapas de treitos, horarios e información

SUPLEMENTO ESPECIAL









Surco, canteira de pilotos, copilotos e organizadores.

MINGOS · fecmi · PIRELLI · AUTOS RIVADA · GUMERJO · pixeralia · PAIS AUTOMOCIÓN
Eloy Bravo · AUGUSTO LOGÍSTICA · ELECTRICIDAD CONDADO · GUILLER MOTOR · Sumelga · Sermiño, S.A. SEAT CUPRA
ESCUDERÍA SURCO síguenos:
www.rallyesurdocondado.org



A afección do automobilismo volve ter en xullo unha cita co Rally Sur do Condado, que este ano cobra un significado especial: a proba chega á súa vixésima edición. Un aniversario que pon de manifesto a solidez do traballo realizado pola Escudaría Surco e a importancia que ten esta competición no territorio que lle dá nome.

Un dos rallys máis duros do campionato galego, que vai facendo historia nunha contorna de destacada riqueza patrimonial e natural, con Salvaterra de Miño como centro neurálxico.

O recinto amurallado desta localidade, berce da proba e da súa identidade promotora, acolle os principais eventos previstos nun claro exemplo da conxunción das competicións deportivas cos atractivos turísticos das zonas nas que se desenvolven.

Arbo, O Covelo, Mondariz, Mos, As Neves, Ponteareas e Salceda de Caselas forman tamén parte do circuíto. A participación, un ano máis, de todos eles demostra tamén a perfecta simbiose entre territorio e deporte, e a importancia do apoio institucional ao esforzo das numerosas persoas que fan posible a proba.

Convidamos, pois, a toda a veciñanza e aos milleiros de turistas que visitan o sur de Pontevedra ma época estival a vivir en primeira persoa este espectáculo do motor, así como a compartir o extraordinario ambiente que se xera arredor dunha competición que supera o centro de participantes.

Desexamos que a ilusión con que a gran familia que é a Escudaría Surco e todos os profesionais implicados organizan esta vixésima edición do Rally Sur do Condado siga viva moitos anos máis.

Desde a Xunta teñen todo o noso recoñecemento e gratitude pola súa contribución a afianzar o amplo calendario galego de rallys e afección ao motor en Galicia



Vinte anos de ruta por estrada polo Condado

A de Pontevedra é unha provincia pequena en extensión, pero xigante no deporte. As nosas nenas e nenos inícianse no deporte a idades temperás, temos campións e campioas olímpicas e o noso territorio é un enorme polideportivo ao aire libre no que practicar atletismo, fútbol, piragüismo ou, por suposto, automobilismo.

A cultura do motor está fortemente arraigada na nosa provincia. Os pilotos, as escudarías e milleiros de afeccionados enchen cada ano de cor as nosas estradas cando comeza a tempada de rallys. Unha tempada que este ano estará marcada por unha efeméride especial: o vixésimo aniversario do Rally Sur do Condado. Ou o que é o mesmo, dúas décadas de dedicación e paixón polo automobilismo, polo turismo ligado ao deporte e pola dinamización da nosa provincia por parte da escudería Surco.

Un grupo de persoas que traballan sen descanso ao longo de todo ano para que o Rally do Condado sexa unha referencia en organización, seguridade, participación e seguimento por parte da afección. Froito dese esforzo, a competición dá este ano especial un gran salto adiante coa inclusión do rally nun circuíto nacional, a Copa Ibérica de Rallys Virtual 2024, que fará que este evento sexa aínda máis interesante.

A Deputación é unha institución comprometida co apoio ao deporte, pero o labor da escudaría Surco transcende á disciplina das catro rodas. É unha misión que pon en valor a riqueza cultural, patrimonial e natural do sur e do interior da nosa provincia. Un propósito que casa á perfección coa filosofía da Deputación, que ve o deporte como o complemento ideal para a promoción do noso destino turístico.

E este ano serán milleiros as persoas que descubran recunchos máxicos da nosa terra mentres ruxen os motores polas estradas de Mondariz, Ponteareas, Mos, Arbo ou Salceda. Ademais, a sensibilidade dos organizadores coa provincia levounos a establecer no recinto amurallado de Salvaterra, unha das grandes xoias arquitectónicas da nosa provincia, o centro neurálxico do rally.

É por todo isto que desde a Deputación convidamos a todo o mundo a desfrutar dun deporte espectacular, que ensina ao mundo a riqueza natural e patrimonial da nosa provincia e dun rally que máis ca unha competición é unha tradición que este ano cumpre vinte anos.

Desfrutemos do noso deporte, desfrutemos do noso territorio e longa vida ao Rally Sur do Condado!

Diego Calvo Pouso
Conselleiro de Presidencia, Xustiza e Deportes

XUNTA DE GALICIA | SECRETARÍA XERAL PARA O DEPORTE

Luis López Diéguez
Presidente da Deputación de Pontevedra

Deputación Pontevedra









Vive a paixón do motor con Surco!





Marta Valcárcel Gómez

Alcaldesa do Concello de Salvaterra de Miño

Como ben sabedes, Salvaterra de Miño é un Concello cun arraigo cada vez máis latente cara o mundo do motor, especialmente co Rallye Sur do Condado.

Se ben é certo que Salvaterra é terra de grandes deportistas, tamén o é que o mundo das catro rodas se vive dun xeito moi especial e intensa, en gran medida debido ao enorme esforzo que leva facendo dende fai anos a Escudería Surco, traballando dunha maneira inesgotable e impecable na organización do Rallye.

Para min como Alcaldesa é un orgullo ser a anfitrioa deste gran evento que ano tras ano se consolida na nosa Comarca, e que por dezaseis anos consecutivos ten como epicentro Salvaterra, logrando que durante ese día se acheguen milleiros de persoas á nosa Vila. É, sen dúbida, un dos referentes deportivos que poñen en valor a nosa gran riqueza cultural, patrimonial e histórica.

Como non pode ser doutro xeito, teño que transmitir os meus parabéns á directiva e a todos os colaboradores de Escudería Surco, que cunha labor altruista e desinteresada e co seu bo facer lograron que o Rallye sexa a día de hoxe un dos mellores valorados polos pilotos e amantes do motor.

Despídome non sin antes darvos as gracias por permitirnos formar parte desta gran proba e lembrándovos que todos desexamos desfrutar desta magnífica proba, polo que debemos actuar con moito sentido e respetando sempre as indicacións da organización.



Loli Castiñeira

Alcaldesa do Concello de Salceda de Caselas

Salceda é terra de Rally, xa ninguén o pon en dúbida, avállannos as probas do motor que se desenvolven no noso territorio. Supoño que ese debe ser un dos motivos polos que os nosos veciños e veciñas acabaron ao volante ou copilotando en diferentes campionatos, e levando o nome do noso Cocello alá onde ían.

O Rally Sur do Condado, SURCO, é unha das probas que pasa polo noso territorio, e nesta XX edición voltará a encher de público as estradas para facernos gozar un ano máis con esta carreira puntuable para o Campionato de Galicia.

Neste ano tivemos o pracer de acoller a segunda gala que celebrou a Escudería Surco, onde se recoñeceu a traxectoria desta escudería e as persoas que traballan a prol do automobilismo.

Apoiamos e seguiremos a facelo nun futuro por moitos motivos; o impacto económico no comercio local e hostelería, o interese turístico, e sobre todo a grandísima afición que hai en Salceda a este deporte.

Esta alcaldesa tamén é de Rally. Quero mostrar publicamente o meu compromiso e aposta por este deporte, ademais de agradecer o traballo inmenso da Escudería Surco que xa dura dúas décadas

Grazas por manter esta pixón e por moitos anos de SURCO.









Surco, canteira de pilotos, copilotos e organizadores.

MINGOS · fecmi · PIRELLI · AUTOS RIVADA · GUMERJO · pixeralia · PAIS AUTOMOCIÓN
Eloy Bravo · Augusto Logística · Electricidad Condado · Guiller Motor · Sumelga · Sermiño, S.A. · SEAT · CUPRA
www.rallyesurdocondado.org
Escudería Surco síguenos:

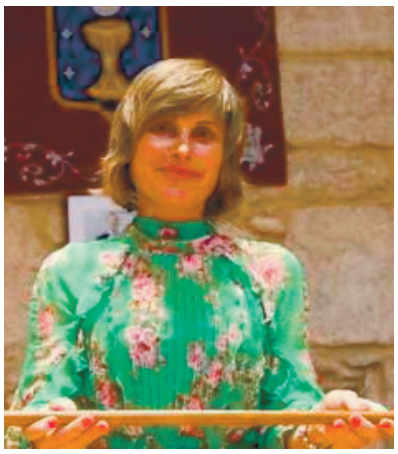

Teño o pracer de dirixirme a todas e todos vós como alcaldesa de Ponteareas. Fágoo coa responsabilidade de continuar co apoio e do noso goberno ao deporte do motor e ao Rally Sur do Condado en concreto. E así seguirá sendo.

Un ano máis, Ponteareas será escenario deste evento, que ademais de permitirnos gozar do seu nivel deportivo e da súa espectacularidade, vai permitirnos gozar do Monte da Picaraña, que estamos pondo en valor nos últimos anos, así como das contornas naturais e patrimoniais incomparables que ofrece este espazo e, en xeral, a nosa vila. Coa combinación destes dous baluartes ponteareáns, deporte e medio natural, temos os alicerces para desfrutar dunha xornada fantástica.

Non quixera deixar de agradecer á Escudería Surco por contar un ano máis con Ponteareas. Pero sobre todo, ante as dificultades propias das circunstancias actuais, quero agradecer o seu esforzo e o seu traballo para sacar adiante un ano máis esta proba, así como o de todas as voluntarias e voluntarios que contribúen a que sexa un éxito ano tras ano. É por iso que, como espectadores e espectadoras, debemos respectar todo o seu traballo e valoralo gozando do evento dende a responsabilidade e a prudencia, sen pór en risco a seguridade nin o medio ambiente.

Vivide este rally con emoción e volvede visitar a nosa vila para coñecer todos os seus encantos. Agardámosvos!

Nava Castro Domínguez
Alcaldesa do Concello de Ponteareas

Concello de PONTEAREAS



É para min unha verdadeira honra como alcaldesa de Mos, ter a oportunidade de saudar a través destas liñas á organización e participantes do XIX Rallye Sur do Condado, así como a todos os amantes e afeccionados aos rallyes que se achegarán a gozar desta décimo oitava edición.

O Rallye Sur do Condado é unha das probas de automobilismo máis importantes de Galicia, que este ano, e por segunda vez consecutiva, pasa por Mos no seu percorrido.

Aproveito para dedicarlle unhas merecidísimas palabras de agradecemento á organización deste evento deportivo, a cargo da Escudería Surco. E darlle as grazas tamén aos centos de pilotos que participan neste rallye referente na nosa Comunidade Autónoma.

Síntome profundamente orgullosa de que este ano, de novo, Mos sexa, grazas ao Rallye Sur do Condado, protagonista unha vez máis do deporte sobre rodas, e dunha das grandes competicións do mundo do motor.

Mos forma parte do mellor rallye do campionato cun tramo moi especial no que a afección poderá gozar do potencial histórico, natural, cultural e deportivo da carreira no seu percorrido pola nosa localidade. Ademais o tramo mosense deste ano inclúe unha singular novidade: a Copa SOMOSMOS.

Sen máis, remato xa reiterando o meu agradecemento á Escudería Surco, tanto pola súa histórica traxectoria como por esta gran proba. É unha honra para Mos e para min poder formar parte na presente edición, tras estar taménna anterior, proba de que o resultado foi máis que positivo. Grazas de corazón!

Nidia Arévalo
Alcaldesa do Concello de MOS

CONCELLO DE MOS

tuvecino informático
Salvaterra de Miño
T.986.658.218
tuvecinoinformatico.com
info@tuvecinoinformatico.com

Nucho Abalde
Giraldes Castro, S.L.
Agencia Exclusiva General - Inscripción Nº 038480
Delegado Comercial
Avda. Castrelos, 37, Bajo - 36210 Vigo (Pontevedra)
Teixugueiras, 18, Bajo - 36212 Vigo (Pontevedra)
Braña, 6 - 36860 PONTEAREAS (Pontevedra)
Tel: 986 66 09 46 - Móvil y Whatsapp: 658 795 774
E-mail: nucho@giraldes.com
AXA reinventando / los seguros

AMF MOTORSPORT

Frutas CARLOS



Vive a paixón do motor con Surco!





Horacio Gil Expósito

Alcalde do Concello de Arbo

Como alcalde do Concello de Arbo compráceme, dar a benvida á nosa localidade aos participantes desta XIX edición do Rally Sur do Condado, referencia do deporte do motor en Galicia, que cada ano atrae a máis afeccionados e que supón unha nova oportunidade para sumar á emoción da competición o espectáculo destas fermosas terras.

Unha vez mais, teño que felicitar á organización do evento polo brillante traballo realizado.

Como alcalde desta vila, quero tamén agradecer á Escudería Surco, a confianza depositada neste Concello, volvendo a outorgarnos a oportunidade de difundir por Galicia e o veciño Portugal a nosa paisaxe, a hospitalidade das nosas xentes, a atractiva oferta de deportes de aventura e a gastronomía singular que tan ben interpretan os nosos afamados hostaleiros, regada, sempre, polos marabillosos viños albariños e condados que as nosas adegas elaboran coas excepcionais uvas que os viticultores arbenses producen.

Un saúdo cordial para tódolos participantes e espectadores deste Rally, que espero desfruten, seguros e sen riscos, desta paixón que tantos compartimos.



Xoán Carlos Montes Bugarín

Alcalde do Concello de Mondariz

Prezadas amigas/os, apaixoadas/os do motor e veciñas e veciños:

Un ano máis temos o pracer de recibir as e aos participantes e siareiras e siareiros do Rallye Sur do Condado organizado pola escudería Surco.

Nesta víxésima edición volveremos recibir cos brazos abertos a todos e todas as seguidoras deste deporte de motor que forma parte das probas do campionato galego.

O rallye Sur do Condado achéganos ao seu público ao que convidamos a aproveitar a fin de semana para coñecer tamén o noso patrimonio cultural e medioambiental así como a gastronomía local.

Agardamos que participantes e visitantes gocen dunhas xornadas de deportividade e de lecer satisfactorias e damos as grazas aos organizadores por contar con Mondariz e colocar na súa folla de ruta o noso concello.

Tamén queremos trasladarlle á organización os nosos parabéns por estes vinte anos de traballo. Sabemos que non é doado manter ao longo de vinte anos unha proba deste alcance e que require un esforzo importante de tempo e medios que sabemos que suplen con ilusión e ganas.

Dende este grupo de goberno apoiaremos ás persoas que traballan pola colectividade, que teñan inquedanzas deportivas, culturais, solidarias e das que todas as persoas poidan participar. O Rallye Sur do Condado contribúe a promocionar a nosa comarca e ofrece á cidadanía actividades para o seu tempo de lecer.

SISVEN PVC
VENTANAS DE ALUMINIO Y PVC
ESPAÑA PORTUGAL FRANCIA
FÁBRICA Y EXPOSICIÓN
Polígono Industrial, 13 - ARBO
Telf: (0034) 986 66 56 36
670 04 62 57
www.sisven.es
sisven@sisven.es

NOVOAUTO
Chapa y Pintura
Carrera Novoa Gabino
Nif. 35.550.032-J
Lg. Arnoso-Oliveira
36892 Ponteareas
Tel. 986 642 223
Fax. 986 660 138
Móvil. 651 331 247

Manuel d'Amaro
Señorío de Rubios
Rías Baixas Denominación de Orixe
galicia calidade
Bouza do Rato s/n 36449 Rubiós, As Neves , Pontevedra. Galicia, Spain
Manuel d'Amaro
Terra, tradición, variedades únicas. "A nosa verdade"
www.srubios.com
Tlf: 986 66 72 12 mail: info@srubios.com

Surco, canteira de pilotos, copilotos e organizadores.

MINGOS · fechi · PIRELLI · AUTOS RIVADA · GUMERJO · pixeralia · PAIS AUTOMOCION
Eloy Bravo · AUGUSTO LOGISTICA · ELECTRICIDAD CONDADO · GUILLER MOTOR · Sumelga · Sermiño, S.A. SEAT CUPRA
ESCUDERIA SURCO síguenos:
www.rallyesurdocondado.org



Juan Pablo Castillo Amigo

Alcalde do Concello de Covelo

En Covelo, que tamén somos terra de pilotos e afeccionados ao motor, sempre acollemos con ledicia e emoción a presenza no noso pobo do Rally SURCO, que ben seguro vai encher as nosas prazas e estradas de afeccionados ao deporte do motor e á velocidade.

Como o resto dos meus veciños, eu tamén comparto a ledicia desta nova edición do Rally e da presenza dos miles de afeccionados que compartides as mes - mas ilusións e acompañade e animades aos pilotos. Volta o estrondo dos motores e a fileira de coches de colores aos pobos do Condado e A Paradanta, e volta unha vez mais para unirnos como terra de rallyes que sempre fomos. Douvos as grazas, a tódolos membros da organización, á sangue nova da escudería SURCO, ó equipo de voluntarios, xuíces e pilotos, ós patrocinadores e a tódolos afeccionados que nos ides visitar neste día tan especial para todos nos.

Invítovos a que aproveitedes o paso por Covelo e as nosas parroquias para apreciar as paisaxes da Serra do Suído e o Val do río Tea, desfrutar das praias de Maceira e Barcia de Mera, apreciar as fervenzas como a de Parrelos e degustar a gastronomía dos bares e restaurantes que ben seguro ofrecen o mellor para ese día.

En nome dos veciños e veciñas deste humilde pobo douvos as grazas por contar con nos novamente ó tempo que vos invito a que volvades a Covelo, onde sempre seredes ben acollidos.



José Manuel Alfonso

Alcalde do Concello de As Neves

A celebración dunha proba deportiva ven sempre precedida dun gran traballo prestado por persoas que persiguen o éxito, non só en termos de competición, senón, especialmente, a respecto da sociedade que a disfruta.

O Rally Sur do Condado, nesta XIX edición, é boa proba desta suma de vontades, acumulando na Escuderia Surco emoción e intelixencia contrastadas.

Queremos apoiar dende As Neves ese caudal, esa potencia organizadora, e prestarnos para que continúe a medrar.

Dámoslle a benvida ao noso Concello nun espacio aberto para a verificación, e na saída dun tramo de competición.

GASOLEOS TEA S.L.
Distribuidor oficial REPSOL para:
CALEFACCIÓN, INDUSTRIA Y AUTOMOCIÓN
SERVICIO A DOMICILIO
PONTEAREAS 986 66 13 90 986 66 13 89
A GUARDA 986 61 43 61
REPSOL

fisiomiño fisioterapia
C/ Rosalía de Castro, 66 bajo
(Próximo a la gasolinera)
Salvaterra do Miño - 36450
Telf. y Fax: 986 658 644

As Regueiras
Tintoreria e arranxos
986 659 354 - 621 339 198
C/Rosalía de Castro 70 - Salvaterra de Miño

Neptuno TAPAS
Rúa Rosalía de Castro, 128 SALVATERRA
G&A PELUQUERÍA
Telf. 646 838 046

Vive a paixón do motor con Surco!

Concello Salvaterra de Miño · Concello de Pontareas · Concello de Arbo · Concello de Salceda de Caselas · Concello de Covelo · Concello de Mos · Concello de Mondariz

Escudería Surco · síguenos · www.rallyesurdocondado.org

Deputación Pontevedra · Xunta de Galicia Secretaría Xeral para o Deporte · Xunta de Galicia Deporte Galego · NON · RFEA CGR

PROGRAMA - HORARIO

Venres 12 de Xullo



08:30h Recollida de dorsais e verificacións técnicas (Shakedown)
CEPSA - SAN PELAYO (tenda / explanada Saltranex)

10:30h Publicación de lista de autorizados (Shakedown)
Taboleiro de Avisos-Web-Sportity

11:00h Treito Shakedown-Autos Rivada
Concello de As Neves

12:00h Recollida de dorsais
CEPSA - SAN PELAYO (tenda)

13:00h Inicio das verificacións técnicas
CEPSA - SAN PELAYO (explanada Saltranex)

19:00h Fin das verificacións técnicas

19:00h Firma de autógrafos
Praza do Castelo, Salvaterra de Miño

20:00h Presentación de coches no parque de traballo
Rúa do Miño (acceso principal á vila de Salvaterra)

20:00h Publicación de lista de autorizados
Taboleiro de Avisos-Web-Sportity

21:00h Cerimonia de Saida
Praza do Castelo, Salvaterra de Miño

Chegada a parque pechado
Praza da Oliva, recinto amurallado

Sábado 13 de Xullo

08:00h Saída do 1º participante de parque pechado
Praza da Oliva, Salvaterra do Miño

SECCIÓN 1
Treito A1
Treito B1
Treito C1

10:35h Chegada do 1º participante a reagrupamento
Praza do Concello de Salceda de Caselas

11:20h Saída do 1º participante á 2ª sección
Praza do Concello de Salceda de Caselas

SECCIÓN 2
Treito A2
Treito B2
Treito C2

14:46h Chegada do 1º participante a reagrupamento
Praza do Concello de Salceda de Caselas

15:16h Saída 1º participante á 3ª sección
Praza do Concello de Salceda de Caselas

SECCIÓN 3
Treito A3
Treito B3
Treito C3

19:13h Chegada do 1º participante a reagrupamento
Praza do Concello de Salceda de Caselas

19:52h Saída 1º participante á 4ª sección
Praza do Concello de Salceda de Caselas

SECCIÓN 4
Treito A4
Treito B4
Treito C4

22:47h Chegada do 1º participante a cerimonía de chegada
Praza da Oliva de Salvaterra de Miño

23:17h Verificacións finais
Talleres Mingos, Salvaterra de Miño

00:17 Entrega de premios e trofeos
Praza do Castelo de Salvaterra de Miño

Fotos: Alejandro Mariño

986 661 541
Puzo - Lira (Salvaterra)
GUILLER MOTOR
SPG TALLERES

CAFÉ-CONCERTO vagalume
RUA MARQUÉS DE VIANA 15, SALVATERRA DE MINHO

O CHICHO cafeteria
O TEU PUNTO de ENCONTRO
Rúa Rosalía de Castro, 120 36450 Salvaterra de Miño
Telf. 986 658 349

Surco, canteira de pilotos, copilotos e organizadores.

MINGOS · fecmi · PIRELLI · AUTOS RIVADA · GUMERJO SERVICIO OFICIAL · pixeralia group · PAIS AUTOMOCION
Eloy Bravo www.eloybravo.com · AUGUSTO LOGISTICA · ELECTRICIDAD IN.M.A.C. CONDADO S.L. SALVATERRA DE MIÑO · GUILLER MOTOR · Sumelga · Sermiño, S.A. SEAT CUPRA
ESCUDERIA SURCO síguenos:
www.rallyesurdocondado.org

CONCELLO DE MONDARIZ



Mondariz é famoso en toda a península Ibérica, cando manos desde 1873, ano no que se descubriron as súas famosas augas minerais. A partir desa data as e os visitantes do seu balneario tiveron oportunidade de descubrir os tesouros do seu pasado: o castelo medieval de Sobroso, a monumental ponte de Cernadela, a ampla rede de sendeiros fluviais que ofrecen os seus ríos, o saber facer de bogardeiros (cesteiros na xerga gremial local), ou os danzantes das festas de San Roque e a epifanía.

Pero Mondariz non é unicamente auga e descanso. Tamén é oficios tradicionais, danzas ancestrais, monumentos icónicos e espazos naturais tan valiosos que foron incluídos na Rede Natura 2000 pola Unión Europea.

O núcleo urbano desenvólvese arredor da praza, un centro neurálxico rodeado de casas de tipoloxía vilega entre medianeiras construídas durante o século XIX en pedra de cantaría. A vocación comercial da meirande parte dos baixos destas casas evidencia que a vila centralizou un vivo comercio municipal ata hai poucas décadas, fornecendo á poboación de todo tipo de bens e servizos.

A praza de abastos foi construída no ano 1927 obra do arquitecto Juan Argenti que hoxe acolle non só postos de venda de alimentos, tamén unha gastro taberna que ofrece menús con productos frescos da propia praza.

No centro urbano tamén podemos visitar o monumento a Rodríguez Fornos, obra de Francisco Asorey, o mellor escultor galego do século XX. A Igrexa de Santa Baia que data do ano 1711, aínda que no seu lugar houbo un edificio medieval do que aínda se observan evidencias como o sartego. O cruceiro do cemiterio, situado na rúa central do camposanto municipal, os cinco metros de altura do seu varal cilíndrico fan del o cruceiro máis alto de Galicia

Na parroquia de Vilasobroso atopamos na ladeira do monte Landín o Castelo de Sobroso. Desde as súas torres divísanse máis de cincuenta aldeas de Galicia ata a fronteira de Portugal. Desde aquí controlábase o acceso o territorio medieval de Turonio, cuxa cidade máis valiosa era Tui. O castelo, do que existen noticias desde o ano 117, estivo vinculado á historia da raíña Urraca.

A Ponte de Cernadela é dun monumentos imprescindible de Mondariz e, pola súa fermosa factura, unha das pontes máis icónicas de Galicia. De orixe medieval, recibe a súa denominación do barrio que se localiza na parroquia de Riofrío.

Os gravados rupestres de Campo Redondo e a Laxe de Esperó na parroquia de Gargamala ou os de Pé de Mula en Sabaxáns súmanse aos da Área Arqueolóxica da Chan de Campo de Mouro en Mouriscados, a maiornecrópole neolítica de todo o concello de Mondariz, conformada por unha ducia de mámoas, un par de petróglifos e un asentamento fortificado en altura datado na Idade do Bronce.

As sendas fluviais como a da praia do Val ou a do río Aboal, ou a do río Xabriña e as pontes, pasos e pontellas son tamén outro dos atractivos que fan que milleiros de visitantes nos elixan. No transcurso do paseo polos ríos atópanse pontes monumentais como a do Val no Tea e outras máis modestas como a da Poeira, preto da praia fluvial do Val, pero tamén pasos ou poldras para non mollar os pés como as de Portavilar, Nota ou Tatín.

As parroquias agochan auténticos tesouros naturais, etnográficos e históricos como a igrexa de Santa María e Xano en Gargamala; a igrexa de San Fiz, os cruceiros e petos de ánimas de Lougares; o castro da Moura en Meirol; as danzas brancas de Mouriscados; as mámoas de Armada en Queimadelos; a Festa da Virxe do Leite en Riofrío; as augas sulfurosas de Ermelo en Sabaxáns; a arquitectura tradicional e indiana de Toutón; a praia fluvial do Curuxón en Vilar ou o Castro das Chans de Vilasobroso.

Vive a paixón do motor con Surco!



Rallye Sur do Condado
12, 13 e 14 Xullo 2024
Gran Premio Concello de Salvaterra de Miño
Repuestos OJEA
Concello Salvaterra de Miño
Concello de Pontareas
Concello de Arbo
Concello de Salceda de Caselas
Concello de Covelo
Concello As Neves
Concello de Mos
Concello de Mondariz
Escudería Surco
síguenos:
www.rallyesurdocondado.org
Deputación Pontevedra
Xunta de Galicia
Secretaría Xeral para o Deporte
Deporte Galego
NON
FEA CGR

Venres 12 de Xullo

11:00	**SHAKEDOWN**	2,23Km
21:00	Cerimonia de saída " Recinto Amuralla do Castelo"	

Sábado 13 de Xullo

	1ª Sección	
8:00	Saída Parque Pechado " Recinto da Muralla do Castelo "	
8:05	Entrada Parque Asistencia A	15 min
8:20	Saída Parque de Asistencia " A "	
9:03	**Treito 1 "Pixeralia" (Mondariz-Covelo)**	9,90 Km
9:33	**Treito 2 "Electricidade Condado" (Ponteareas)**	7,71 Km
10:18	**Treito 3 "Pais Automoción" (Mos)**	10,96 Km
10:40	Entrada " P. de Reagrupamento "Sanguiñeda "	40 min
11:20	Saída Parque de Reagrupamento " Sanguiñeda "	
11:42	Entrada Parque de Asistencia " B"	30 min
12:12	Saída Parque de Asistencia "B"	
	2ª Sección	
12:55	**Treito 4 "Pixeralia" (Mondariz-Covelo)**	9,90 Km
13:25	**Treito 5 "Electricidade Condado" (Ponteareas)**	7,71 Km
14:10	**Treito 6 "Pais Automoción" (Mos)**	10,96 Km
14:46	Entrada P. Reagrupamento "P. Concello Salceda de Caselas"	30 min
15:16	Saída Parque de Reagrupamento "Praza Concello Salceda de Caselas"	
	3ª Sección	
15:26	Entrada a Parque de Asistencia " C "	1 h 43 min
17:09	saída Parque de Asistencia " C "	
17:47	**Treito 7 "Ismael Gregorio" (Arbo)**	7,25 Km
18:23	**Treito 8 "Sumelga" (Salvaterra de Miño)**	9,84 Km
18:57	**Treito 9 "Talleres Sermiño" (Salceda de Caselas)**	7,60 Km
19:07	Entrada Parque de Reagrupamento "P. Concello Salceda de Caselas"	40min
19:47	saída Parque de Reagrupamento " Praza Concello Salceda de Caselas"	
	4ª Sección	
19:57	Parque de Reagrupamento a Parque de Asistencia " D "	30min
20:27	saída Parque de Asistencia " D"	
21:05	**Treito 10 "Ismael Gregorio" (Arbo)**	7,25 Km
21:41	**Treito 11 "Sumelga" (Salvaterra de Miño)**	9,84 Km
22:15	**Treito 12 "Talleres Sermiño" (Salceda de Caselas)**	7,60 Km
22:37	Treito 12 "Sermiño " a cerimonia chegada " Recinto Muralla Castelo"	

Surco, canteira de pilotos, copilotos e organizadores.

MINGOS · fechi · PIRELLI · AUTOS RIVADA · GUMERJO · pixeralia · PAIS AUTOMOCION
Eloy Bravo · AUGUSTO LOGISTICA · ELECTRICIDAD CONDADO · GUILLER MOTOR · Sumelga · Sermiño, S.A. SEAT CUPRA
www.rallyesurdocondado.org
ESCUDERIA SURCO síguenos:

CARNICERÍA
Carrera
CHARCUTERÍA
Rúa Galicia, 24 - SALVATERRA DE MIÑO

Agrícola "A Sementeira"
PIENSOS - CEREALES - SEMILLAS - AGRÍCOLA
JARDÍN - SULFATOS - ABONOS / SUSTRATOS - ETC
Telfs: 986 65 93 94 - 606 74 50 09
c/ Rúa Galicia, 2 Bajo SALVATERRA DE MIÑO (al lado del DIA%)

mesón-restaurante
Grandal
Especialidad carnes de caza
Tlf.: 986 65 94 16 | C/ Castelao, nº33 | Salvaterra de Miño

OPTICA MIRADOR
optometría y audiología
Salvaterra de Miño

CAFÉ
Flamingos
Nas murallas!!! Salvaterra

YUTMOVIL
fibra y móvil

CERRAJERÍA
GÓMEZ Y GÓMEZ
FABRICACIÓN DE TODO TIPO DE TRABAJOS EN ACERO INOXIDABLE, HIERRO, ALUMINIO SOLDADO, VENTANAS DE ALUMINIO Y P.V.C
Hacerlo bien no cuesta más
Telfs. 986 665 088 - 628 127 457
www.cerrajeriagomezygomez.es - info@cerrajeriagomezygomez.es
Pol. Ind. de Arbo, parcelas 3 y 4 - 36435 ARBO (Pontevedra)

COMERCIAL AGRICOLA ANTONIO S.L.U.
REPARTO A DOMICILIO POR ENCARGO
POLLOS POR ENCARGO
DROGUERÍA
FERRETERÍA
JARDINERÍA
BEBIDAS
SULFATOS
INSECTICIDAS
BUTANO
PUNTO DE VENTA
VENTA DE PLANTAS
DISTRIBUIDOR OFICIAL: Biona de heus
CALLE MEROUCES Nº 8 - MONDARIZ - TLF.: 986 656 218 / 649 449 459

Vive a paixón do motor con Surco!



Escudería Surco
12, 13 e 14 Xullo 2024
Rallye Sur do Condado
Gran Premio Concello de Salvaterra de Miño
Repuestos OJEA
Concello Salvaterra de Miño · Concello de Pontearéas · Concello de Arbo · Concello de Salceda de Caselas · Concello de Covelo · Concello As Neves · Concello de Mos · Concello de Mondariz
Escudería Surco
síguenos:
www.rallyesurdocondado.org
Deputación Pontevedra · Xunta de Galicia · Xunta de Galicia · NON · FEA · CGR

TALLER RUAUTO
MECÁNICA EN GENERAL
MANTENIMIENTO
NEUMÁTICOS
DIAGNOSIS
N120 Barral Nº1 PONTEAREAS
TLF/FAX: 986 17 86 01
MOVIL: 610 22 35 28
e-mail: ruautotaller@gmail.com

CAFES "DO NOSO"

ATLÁNTICO SUPERMERCADO
986 65 00 52
Plaza Mestre Cerviño, 1
COVELO

A Esmorga
Cafe - Bar

merca mas
Casimiro Rodríguez
Telf: 986 65 93 93
Casal, 17 (Alto do Galo) Salvaterra de Miño

Casa Mariano
FIOLLEDO - SALVATERRA

gasolinera
CEPSA
Estación de Servicio PARDO
TENEMOS A SU DISPOSICIÓN LA BOMBONA DE GAS BUTANO CEPSA Y GASOLEO DE CALEFACCION
• Lavado Automático
• Multiprograma
• Aspiradoras
• Boxes de Lavado a presión
Telf. 986 658 088 - SALVATERRA DE MIÑO

TRANSPORTES OJEA SELA, S.L
TRANSPORTES OJEA SELA
Salvaterra de Miño
Telf. 630 972 121 - Salvaterra de Miño

Escudería Surco

Surco, canteira de pilotos, copilotos e organizadores.

MINGOS · fecmi · PIRELLI · AUTOS RIVADA · GUMERJO SERVICIO OFICIAL · pixeralia group · PAIS AUTOMOCION
Eloy Bravo www.eloybravo.com · AUGUSTO LOGISTICA · ELECTRICIDAD IN.M.A.C. CONDADO S.L. SALVATERRA DE MIÑO · GUILLER MOTOR · Sumelga · Sermiño, S.A. SEAT CUPRA
ESCUDERÍA SURCO síguenos:
www.rallyesurdocondado.org



Vive a paixón do motor con Surco!



Rallye Sur do Condado
12, 13 e 14 Xullo 2024
Gran Premio Concello de Salvaterra de Miño
Repuestos OJEA
Concello Salvaterra de Miño · Concello de Ponteareas · Concello de Arbo · Concello de Salceda de Caselas · Concello de Covelo · Concello As Neves · Concello de Mos · Concello de Mondariz
Escudería Surco síguenos:
www.rallyesurdocondado.org
Deputación Pontevedra · Xunta de Galicia Secretaría Xeral para o Deporte · Xunta de Galicia Deporte Galego · FGA · CGR

AUTOS RIVADA

TC. Shakedowmn As Neves AUTOS RIVADA
2´120 km

Concello As Neves



Durante o paso dos coches de rally polos treitos, ten especial atención cos cativos e cos animais que te acompañen. Eles descoñecen o perigo, non os poñas en risco.

AUGUSTO
LOGÍSTICA
www.transportes-augusto.com





MINGOS · fecmi · PIRELLI · AUTOS RIVADA · GUMERJO · pixeralia · PAIS AUTOMOCION
Eloy Bravo · AUGUSTO LOGISTICA · ELECTRICIDAD CONDADO · GUILLER MOTOR · Sumelga · Sermiño, S.A. SEAT CUPRA
ESCUDERIA SURCO
www.rallyesurdocondado.org
síguenos:

Autos Carballido
www.autoscarballido.com

JUAN CARLOS FOTOGRAFO
SERVICIOS FOTOGRÁFICOS
• Reportaje Social • Retrato • Publicitaria
• Retoque Digital • Revelados
• Venta de Material • Fotos Carnet
Telf: 986 65 92 51 - Móvil: 654 362 239
e-mail: j.carlosfotografo@hotmail.com
Rúa Fonte da Vila, 3 - 36450 Salvaterra de Miño

J.RODRIGUEZ
EXPLOTACIONES FORESTALES
ARBO - 666 87 32 63

Ferretería Alpe,
MATERIALES DE CONSTRUCCIÓN EN GENERAL
Telf.: 986 65 64 66 - MONDARIZ

M+S Yesos Decoración
TECHOS DE PLADUR Y ESCAYOLA
TECHOS DESMONTABLES
TECHOS DE ALUMINIO EXTERIORES
MOLDURAS, CORNISAS,
ARCOS, TABIQUES, REVESTIDO Y PINTURA
✆ 661 333 988 PONTEAREAS

Asesoría Técnica Agrícola
AGROVITIS
Telfs.:
Oficina: 986 642 507
Pancho: 616 940 394
Cristina: 679 959 797
Avda. Ciclista
Delio Rodríguez nº4 baixo
36860 Ponteareas
agrovitis@agrovitis.es
www.agrovitis.es

Pulpería - Cervecería
Botafumeiro
C/. Parra, 39 - 28025 Madrid
Metro Oporto
Tfno . 91 472 70 54

Vive a paixón do motor con Surco!



Rallye Sur do Condado
12, 13 e 14 Xullo 2024
Gran Premio Concello de Salvaterra de Miño
Repuestos OJEA
Concello Salvaterra de Miño
Concello de Ponteareas
Concello de Arbo
Concello de Salceda de Caselas
Concello de Covelo
Concello As Neves
Concello de Mos
Concello de Mondariz
Escudería Surco
síguenos:
www.rallyesurdocondado.org
Deputación Pontevedra
Xunta de Galicia
Secretaría Xeral para o Deporte
Xunta de Galicia
Deporte Galego
CGR

pixeralia group

TC. Covelo - Mondariz PIXERALIA
9´900 km

CONCELLO DE MONDARIZ



Servicio Agroforestal
DEL CONDADO
Diego Míguez - 622 565 500
Salvaterra do Miño - Alxén

Surco, canteira de pilotos, copilotos e organizadores.

MINGOS · fecmi · PIRELLI · AUTOS RIVADA · GUMERJO · pixeralia · PAIS AUTOMOCION
Eloy Bravo · Augusto Logística · Electricidad Condado · Guiller Motor · Sumelga · Sermiño, S.A. SEAT CUPRA
www.rallyesurdocondado.org
Escudería Surco síguenos:



José Antonio Abril González, ou como o coñecemos a maioría abril, é un empresario feito a si mesmo, no que fai trinta anos comezou a súa andadura en solitario montando a empresa Abril Publicidade, unha empresa que foi medrando ano a nao, chegando a formar un grupo humano de xente, que fai que a súa empresa sexa unha das máis importantes no seu sector da publicidade, non só aquí en Salvaterra do Miño, se non a nivel autonómico, a cal chega os nosos días cunha idea de traballo e bo facer moi aentada que é a base máis importante para poder seguir medrando.

Abril Publicidade como non, leva 19 anos apoiando incansablemente á Escudería Surco xunto a máis dun cento de empresas que fan posible que esta proba siga adiante cada ano.

A continuación teremos un ratiño de conversa co seu patrón e xerente Abril.

Despois de trinta anos botamos a vista atrás e seguro que recórdase moitas anécdotas, e historias vividas, - **Como foron os inicios de Abril Publicidade?**

Os inicios como todos con moito traballo, humildade, paciencia, tenacidade e respecto cara a outras competencias.

-Chegados a estos 30 anos, - **como valoras estes 30 anos de vida de Abril Publicidade?**

A miña valoración é positiva tanto a nivel persoal, como a nivel de equipo, porque nos fomos adaptando as necesidades do mercado e intentando dar unha resposta útil e eficaz aos nosos clientes, formamos parte dun tecido empresarial moi importante na nosa comarca, no que penso que non nos quedamos atrás en esta posta a punto, que sempre temos que estar actualizados, tanto a nivel innovación, a nivel estratéxico, para dar un servizo cada vez máis especializado, e cuns tempos moi definidos, polo tanto a valoración non so se da dende a nosa empresa, se non dende o propio mercado, que son os que nos pon a valoración máis certeira.

Falando da Escudería Surco e destes 20 anos de historia, - **Como valoras o traballo da Escudería durante as dúas décadas?**

A valoración é sempre xa que demostrades unha gran capacidade de traballo e evolución ano tras ano, poñendo en valor o mundo do motor, tanto na faceta organizativa como na faceta humana.

A parte económica, como non, é importante á hora de levar a cabo este tipo de probas, - **Que é o que che impulsa a colaborar económicamente co rally durante 20 anos?**

veciños e veciñas de Salvaterra do Miño e a súa contorna, co voso evento dinamizades tamén a economía local e promocionades o pobo e a súa indiosincrasia. Considerando que o deporte de motor durante o fin de semana milleiros de afeccionados achéganse ás cunetas a ver os seus equipos favoritos, - **Consideras que este deporte é un dos máis importantes da comarca?**

Considero que é un deporte de masas onde, evidencia que é un dos máis importantes, debido a súa complexi-dade como pola repercusión que ten abarcando un territorio bastante amplo, crendo firmemente un dos máis importantes da comarca.

Con todos estes anos vivindo o Rally Sur do Condado de preto, **Tes algunha anécdota especial de algún Surco vivida dende a cuneta?**

A que máis recorde é, botando unha man á caravana do Rally, que faltaba un coche para cubrir á caravana e desinteresadamente cedín o meu BMW, e no transcur-so da proba no treito de Arbo nun pequeno rasante deixei os baixos do coche, debido a un despiste que tiven nese momento.

Para rematar, cada ano o presuposto para organizar unha proba deportiva vai aumentando debido á suba de prezos o cal nos afecta a todos, - **A que crees que se debe esta desvinculación de algunhas empresas co paso do tempo?**

Débese á cantidade de novos eventos que aparecen ano a ano, facendo así que as empresas teñan que fraccionar máis os seus presupostos que dedican ás axudas para eventos, así como disminuiu a cantidade de empresas por diferentes razóns (pandemia, crise económica, etc...), se axustaron máis as marxes de beneficio, crendo que esa causa afecta nas axudas, que por outra banda, a vontade segue sendo a mesma, chegando á conclusión que a actitude segue sendo a mesma de colaboración, pero vese mermada na parte económica aportada, buscando outras fórmulas de colaboración que tamén son importantes.



MAPFRE
Isolina González González
DELEGADA
AGENTE DE SEGUROS Nº Reg D.G.S. y F.P.: C076334870168Y
Telf. 986 65 80 96 SALVATERRA

rentavan
ALQUILER DE FURGONETAS
986 33 87 92

Vive a paixón do motor con Surco!



TC. Ponteareas ELECTRICIDAD CONDADO
7´710 km



Na mesma bolsa que empregaches para traer os bocadillos e as bebidas, podes levar os residuos xerados.
Coidemos o entorno, manteñámolo limpo.

ELECTRICIDAD IN.M.A.C. CONDADO S.L
SALVATERRA DE MIÑO

HolyAuto GROUP
La Boutique del Recambio
Adrián Álvarez Carracedo \ Dpto. Ventas
986 333 704 \ 601 512 968
Atios - Eidos S/N, 36418 Porriño
info@lbrecambio.es

Tu supermercado de confianza
Dia %
Pistrodi, S.L
Encontranos en Salceda de Caselas ou en Arbo

Surco, canteira de pilotos, copilotos e organizadores.





Vive a paixón do motor con Surco!



Rallye Sur do Condado
12, 13 e 14 Xullo 2024
Gran Premio Concello de Salvaterra de Miño
Repuestos OJEA
Concello Salvaterra de Miño
Concello de Ponteareas
Concello de Arbo
Concello de Salceda de Caselas
Concello de Covelo
Concello As Neves
Concello de Mos
Concello de Mondariz
ESCUDERIA SURCO
síguenos:
www.rallyesurdocondado.org
Deputación Pontevedra
Xunta de Galicia
Secretaría Xeral para o Deporte
Deporte Galego
FGA CGR

PAIS AUTOMOCION

TC. Mos PAIS AUTOMOCIÓN
10´960 km

CONCELLO DE MOS



PAIS AUTOMOCION

Nua, Nú
SÓLO PARA TI, MUJER
>Ropa de calle y fiesta
>También para novia, madrina y ceremonia. (pedir cita previa)
>Tallas de la 38 a la 70!
Avda. Castelao, 15
36860 PONTEAREAS
Telf.: 986 65 09 27

cafetería ARCOS
- Música en directo todos os fins de semana
- Especialidade en pizzas (tamén para levar)
- Tapas variadas, bocadillos e comidas por encargo
- Aparcamento propio
- Parque e pista deportiva
- Salóns para eventose/ou cumpreanos

@Cafeteriaarcos
650 508 258 - 663 901 411
cafeteriaccarcos@gmail.com
Lugar O Correlo, S/N - 36865
San Breixo de Arcos, Ponteareas
(Casa Cultural de Arcos)

Surco, canteira de pilotos, copilotos e organizadores.

MINGOS · fecmi · PIRELLI · AUTOS RIVADA · GUMERJO · pixeralia · PAIS AUTOMOCION
Eloy Bravo · AUGUSTO LOGISTICA · ELECTRICIDAD CONDADO · GUILLER MOTOR · Sumelga · Sermiño, S.A. · SEAT · CUPRA
www.rallyesurdocondado.org
ESCUDERÍA SURCO síguenos:

CONCELLO DE

MOS

Mos, situado no Val de Louriña, repartidos en dez parroquias: Mos, Torroso, Tameiga; Cela, Dornelas, Petelos, Sanguiñeda, Pereiras, Guizán e Louredo.

Ruta Xacobea: O camiño portugués pasa polo Concello de Mos, entrando pola capela de Nosa Señora das Angustias, pasando tamén . pola capela de Santa Marta, o Pazo dos Marqueses de Mos, e complétase ca Igrexa Parroquial de Santa Eulalia e a "casa branca", albergue de peregrinos e atravesando a meseta do Can de Pipas.

Mos: Terra de Muiños: De cubo, como os de Santa Mariña de Dornelas, o Muiño da Pedreira, o Muiño do Medio, muiño O Darriba ou o muiño do Salto. Algúns con máis de 300 anos de antiguidade como os muiños de Gamilna parte baixa do rio da Virxe.

Festas de Mos: Festas e tradicións. Unha das máis importantesé a tradicional Festa da Prehistoria, única cita deste tipo en Galicia que se celebra o segundo fin de semana de agosto. A Festa da Rosa, que se celebra no mes de xuño, no que se ensalza A Rosa Quirós, uns marqueses dos que se herdou o emblema do escudodo concello. A festa do Codillo, celebrada no mes de outubro, o festival "O Son do Pazo", que ten lugar no mes de setembro no entorno do pazo dos Marquese de Mos, e por último, a festa de Arde o Pazo, na que se recrea o paso de Napoleón e a victoria dos guerreiros de A Louriña.





Vive a paixón do motor con Surco!



Escudería Surco
12, 13 e 14 Xullo 2024
Rallye Sur do Condado
Gran Premio Concello de Salvaterra de Miño
Repuestos OJEA
Concello Salvaterra de Miño · Concello de Pontearéas · Concello de Arbo · Concello de Salceda de Caselas · Concello de Covelo · Concello As Neves · Concello de Mos · Concello de Mondariz
Escudería Surco
síguenos:
www.rallyesurdocondado.org
Deputación Pontevedra · Xunta de Galicia · Xunta de Galicia · NON · FEA · CGR

neuvel
NEUMÁTICOS
Telf.: 986 652 794 Móvil: 644 795 181
servalminotires@gmail.com
Nogueiró, 1º B MEDER - Salvaterra de Miño

SUMINISTROS SALVATERRA S.L.U.
❖ FABRICACIÓN DE LATIGUILLOS HIDRÁULICOS
❖ SUMINISTROS INDUSTRIALES
Telf. 986 65 94 36 Fax: 986 65 94 40
E-mails: ventas@suministrossalvaterra.com / info@suministrossalvaterra.com
Polig. Ind. Chan da Ponte, 33 SALVATERRA DE MIÑO - Pontevedra

CONSTRUCCIONES
"TITO"
Obras y Reformas en General
RESTAURACION DE CASAS ANTIGUAS
Teléf. 986 658 342 - Mòvil 637 558 441
Lg. Ferreiros, 1
SALVATERRA DE MIÑO

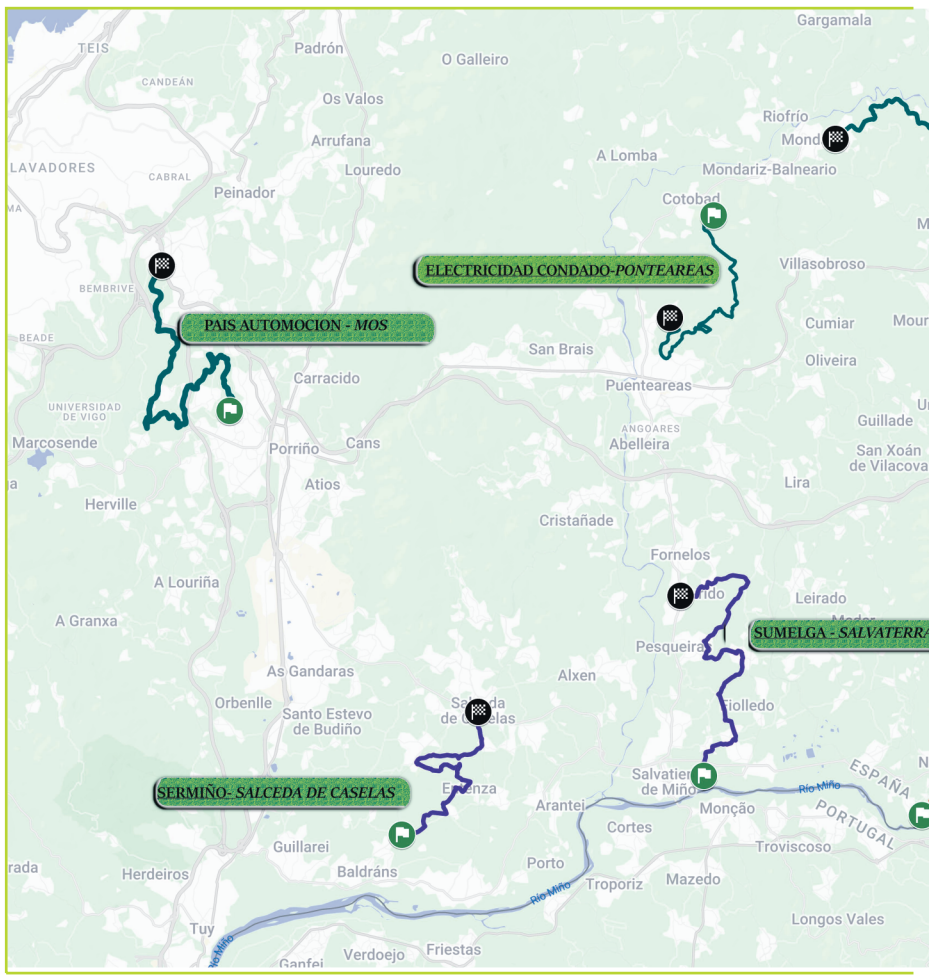

Abogados Moreno
Calle Venezuela 12-1ºE Vigo Rúa Galicia 5 Bj. Salvaterra de Miño
Info@abogadosmoreno.es www.abogadosmoreno.es
Teléfono 986 182122

Imaxe`art.
SERIGRAFIA - IMPRESIÓN DIGITAL - TAMPOGRAFIA - ROTULACIÓN ...
Ctra. de Luintra, Nº 121 - PEREIRO DE AGUIAR (Ourense) - Tlf.: 988 25 94 27 - Mov. 661 603 675 - admimaxeart@gmail.com

Escudería Surco

Surco, canteira de pilotos, copilotos e organizadores.

MINGOS · fecmi · PIRELLI · AUTOS RIVADA · GUMERJO Servicio Oficial · pixeralia group · PAIS Automoción
Eloy Bravo www.eloybravo.com · Augusto Logística · Electricidad Condado S.L. Salvaterra de Miño · Guiller Motor · Sumelga · Sermiño, S.A. SEAT CUPRA
www.rallyesurdocondado.org
Escudería Surco
síguenos:

Café-Bar
La PALMA
San Roque - Leirado - Salvaterra



Rúa Raíña Dona Urraca, 16 | Salvaterra de Miño
salvaterra@pinturasfernandomiguez.com
986 658 529 618 068 757
Ctra. Porriño-Tui s/n N-550 | La Guía - O Porriño
pinturasfernandomiguez@hotmail.com
886 115 548 645 316 524
PINTURAS FERNANDO MÍGUEZ
www.pinturasfernandomiguez.com



Venres 12 de Xullo

11:00	SHAKEDOWN	2,23Km
21:00	Cerimonia de saída " Recinto Amuralla do Castelo"	

Sábado 13 de Xullo

8:00	Saída Parque Pechado " Recinto da Muralla do Castelo "	
8:05 / 8:20	Entrada Parque Asistencia A / Saída Parque de Asistencia " A "	15 min
1ª Sección		
9:03	Treito 1 "Pixeralia" (Mondariz-Covelo)	9,90 Km
9:33	Treito 2 "Electricidade Condado" (Ponteareas)	7,71 Km
10:18	Treito 3 "Pais Automoción" (Mos)	10,96 Km
10:40 / 11:20	Entrada " P. de Reagrupamento "Sanguiñeda " / Saída Parque de Reagrupamento " Sanguiñeda "	40 min
2ª Sección		
11:42 / 12:12	Entrada Parque de Asistencia " B" / Saída Parque de Asistencia "B"	30 min
12:55	Treito 4 "Pixeralia" (Mondariz-Covelo)	9,90 Km
13:25	Treito 5 "Electricidade Condado" (Ponteareas)	7,71 Km
14:10	Treito 6 "Pais Automoción" (Mos)	10,96 Km
14:46 / 15:16	Entrada P. Reagrupamento "P. Concello Salceda de Caselas" / Saída Parque de Reagrupamento "Praza Concello Salceda de Caselas"	30 min
3ª Sección		
15:26 / 17:09	Entrada a Parque de Asistencia " C " / saída Parque de Asistencia " C "	1 h 43 min
17:47	Treito 7 "Ismael Gregorio" (Arbo)	7,25 Km
18:23	Treito 8 "Sumelga" (Salvaterra de Miño)	9,84 Km
18:57	Treito 9 "Talleres Sermiño" (Salceda de Caselas)	7,60 Km
19:07 / 19:47	Entrada Parque de Reagrupamento "P. Concello Salceda de Caselas" / saída Parque de Reagrupamento " Praza Concello Salceda de Caselas"	40min
4ª Sección		
19:57 / 20:27	Parque de Reagrupamento a Parque de Asistencia " D " / saída Parque de Asistencia " D"	30min
21:05	Treito 10 "Ismael Gregorio" (Arbo)	7,25 Km
21:41	Treito 11 "Sumelga" (Salvaterra de Miño)	9,84 Km
22:15	Treito 12 "Talleres Sermiño" (Salceda de Caselas)	7,60 Km
22:37	Treito 12 "Sermiño " a cerimonia chegada " Recinto Muralla Castelo"	

FeYPA Salvaterra
Montaje y Reparación de Maquinaria Industrial
Telf./Fax: 986 664 072
e-mail: feypasalvaterra@gmail.com
www.feypasalvaterra.es



cmr sport
mecánica neumáticos
LUGAR PARAÑOS - CONDES, 1 B · 36877 Covelo
cmrsportsl@gmail.com
626 053 275 / 986 140 980

- SOLAR XXI -
Cafeteria-Taperia
*TAPERIA *PIZZAS
*HAMBURGUESAS
*PLATOS COMBINADOS
*BOCATAS
RESERVAS Y ENCARGAS TELF: 886 216 871
MÓVIL: 669 27 87 61
C/CUBELAS Nº 3 - ARBO -



Vive a paixón do motor con Surco!



Rallye Sur do Condado · 12, 13 e 14 Xullo 2024 · Gran Premio Concello de Salvaterra de Miño · Repuestos OJEA
Concello Salvaterra de Miño · Concello de Ponteareas · Concello de Arbo · Concello de Salceda de Caselas · Concello de Covelo · Concello As Neves · Concello de Mos · Concello de Mondariz
Escudería Surco síguenos: · www.rallyesurdocondado.org
Deputación Pontevedra · Xunta de Galicia Secretaría Xeral para o Deporte · Xunta de Galicia Deporte Galego · RFEA · CGR

6-7-8 XULLO 2018 · Coeficiente 8 · Memorial Ismael Gregorio · XV Rallye Sur do Condado · Talleres Hnos. Lorenzo

TC. Arbo ISMAEL GREGORIO
7,250 km

CONCELLO DE ARBO



Rogámoschе que respetes as leiras e montes dende os cales presencies o rally. Debemos ser respetuosos cas propiedades dos veciños para que a proba non sexa unha molestia para eles.



SUPERMERCADO MercaMás Mondariz
Avda. de Portugal, Nº5 - MONDARIZ
mercamasmondariz@gmail.com
Teléfono, 986 65 65 48 - Móvil, 636 45 70 96

CONSTRUCCIONES Martínez y Seoane, S.L.
OBRAS y REFORMAS
Raño, 3 Guillade - 36868 PONTEAREAS
TELFS.: 986 65 36 02 - MÓVIL 619 63 10 00
E-mail: construccionesmartinezyseoane@hotmail.com

Carlos PELUQUERO
Plaza de España, 2 - Mondariz
Telf. 619 061 357

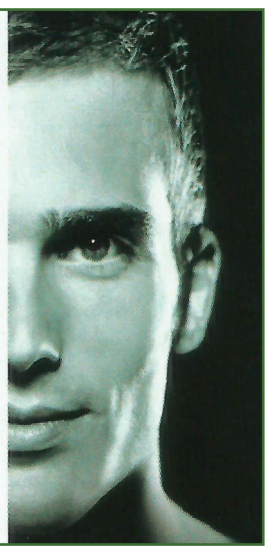

Grupo CATALANA OCCIDENTE
OFICINA ARAUJO
María José Losada Pérez
Agente de seguros exclusiva
nº reg. C046835546030J
Raina Dona Urraca (Of. Araujo), 3
36450 Salvaterra de Miño (Pontevedra)
Telf. 986 658 066 - Móvil 680 619 475
Fax 986 658 066
oficina@adegaaraujo.com
SEGUROS CATALANA OCCIDENTE - COSALUD - DEPSA

Surco, canteira de pilotos, copilotos e organizadores.

MINGOS · fecmi · PIRELLI · AUTOS RIVADA · GUMERJO · pixeralia · PAIS AUTOMOCIÓN
Eloy Bravo · AUGUSTO LOGISTICA · ELECTRICIDAD CONDADO · GUILLER MOTOR · Sumelga · Sermiño, S.A. SEAT CUPRA
www.rallyesurdocondado.org
ESCUDERÍA SURCO síguenos:

Comercial Lemos

Polígono Chan da Ponte, Parcela 30
SALVATERRA DE MIÑO

986 65 81 36

EROSKI city contigo

CAFETERIA • RESTAURANTE
Tapas, carta
Menu diario
DA'VILA
Bodas, Comuniones, Bautizos
A Vila s/n Arbo 986663470

HERMANOS FERNÁNDEZ IBÁÑEZ
Consignatarios de Pesca

Vive a paixón do motor con Surco!



Rallye Sur do Condado
Gran Premio Concello de Salvaterra de Miño
12, 13 e 14 Xullo 2024
Repuestos Ojea
Concello Salvaterra de Miño · Concello de Ponteareas · Concello de Arbo · Concello de Salceda de Caselas · Concello de Covelo · Concello As Neves · Concello de Mos · Concello de Mondariz
Escudería Surco
síguenos:
www.rallyesurdocondado.org
Deputación Pontevedra · Xunta de Galicia Secretaría Xeral para o Deporte · Xunta de Galicia Deporte Galego · FGA · CGR

Sumelga
MATERIAL ELÉCTRICO

TC. Salvaterra do Miño SUMELGA
9,840 km

Concello Salvaterra de Miño



Sitúate en sitios altos e seguros, e pensa si estás frente á freada natural dos coches ou nalgún ángulo crítico. Evita riscos e atende as indicacións dos comisarios.

Sumelga
MATERIAL ELÉCTRICO

CARPINTERÍA - EBANISTERÍA
Hnos. Ojea

CARPINTERIA EN GENERAL
INTERIOR Y EXTERIOR

* Muebles de cocina y baño
* Puertas * Escaleras
* Tarimas * Cubiertas
* Armarios

Moreira - A Peroxa, 7 PONTEAREAS (Pontevedra) e.: hnos_ojea@hotmail.com Telf.: 661 540 091 - 627 557 324

MINGOS · fechi · PIRELLI · AUTOS RIVADA · GUMERJO SERVICIO OFICIAL · pixeralia group · PAIS AUTOMOCION
Eloy Bravo www.eloybravo.com · AUGUSTO LOGISTICA · ELECTRICIDAD IN.M.A.C. CONDADO S.L. SALVATERRA DE MIÑO · GUILLER MOTOR · Sumelga · Sermiño, S.A. SEAT CUPRA
ESCUDERIA SURCO síguenos:
www.rallyesurdocondado.org



REPSOL
ESTACIÓN DE SERVICIO ARBO, S.L.
Telf. 986 665 196 Fax 986 665 919
ARBO (Pontevedra)

céspedes
LA MISMA EMPRESA
2 UNIVERSOS DIFERENTES
MÁQUINAS PARA BODEGAS
OBRADORES PARA CERVEZA ARTESANA
INDUSTRIAS CÉSPEDES
tel. 986 658 526 / icespedes@icespedes.com /
www.icespedes.com

F. Cocinas
J. Alfonso Otero Porto
646 68 55 27
fcocinas.blogspot.com.es

Repuestos OJEA
RECAMBIOS AUTOMOCIÓN
986 34 33 71
637 03 27 74
Fax: 986 349 686
Avda. Galicia, 44 Bajo
Salceda de Caselas
repuestosojea@gmail.com

Vive a paixón do motor con Surco!



Sermiño, S.A.
SEAT CUPRA
Salvaterra de Miño

TC. Salceda de Caselas SERMIÑO
9,840 km



Si tes posibilidade, lembra consumir nos locais da zona, pois grazas a eles, o rally pode saír adiante.
Toda axuda é ben recibida, e sin eses sponsors, non poderíamos brindarvos este rally.

Sermiño, S.A.
SEAT CUPRA
Salvaterra de Miño



Surco, canteira de pilotos, copilotos e organizadores.

MINGOS · fechi · PIRELLI · AUTOS RIVADA · GUMERJO SERVICIO OFICIAL · pixeralia group · PAIS AUTOMOCION
Eloy Bravo www.eloybravo.com · AUGUSTO LOGISTICA · ELECTRICIDAD IN.M.A.C. CONDADO S.L. SALVATERRA DE MIÑO · GUILLER MOTOR · Sumelga · Sermiño, S.A. · SEAT · CUPRA
ESCUDERIA SURCO
síguenos:
www.rallyesurdocondado.org

MOS

PONTEAREAS

SALCEDA DE CASELAS

OITAVÉN

RacingStage Services

SERVICIO RÁPIDO (ACEITE, FRENOS ETC.)
DIAGNOSIS DELPHI
REPROGRAMACIÓN CENTRALITAS
ELECTRICIDAD Y SONIDO
LIMPIEZA FILTRO PARTÍCULAS
CARGA Y REPARACIÓN A/C
ALINEADO ÚLTIMA TECNOLOGÍA 3D
NEUMÁTICOS PRIMERAS MARCAS
REVISAMOS Y PASAMOS ITV

TALLER MULTIMARCA



CITA PREVIA 986 34 78 83 · @racingstageservices · www.racingstageservices.com
Pedro Carballa, 2 - Salceda de Caselas - 986 34 78 83

Vive a paixón do motor con Surco!



Rallye Sur do Condado · 12, 13 e 14 Xullo 2024 · Repuestos OJEA
Concello Salvaterra de Miño · Concello de Ponteareas · Concello de Arbo · Concello de Salceda de Caselas · Concello de Covelo · Concello As Neves · Concello de Mos · Concello de Mondariz
Escudería Surco · síguenos · www.rallyesurdocondado.org
Deputación Pontevedra · Xunta de Galicia · Secretaría Xeral para o Deporte · Xunta de Galicia · Deporte Galego · NON · FEA · CGR

PALMARÉS



2004- I Rallye Salón do Automóbil

1º Toño Villar - José R. Seoane
2º Alberto Meira - Álvaro Bañobre
3º Jorge Pérez - Luis Pérez



2005- II Rallye Sur do Condado

1º Manolo Senra - Faustino Suárez
2º Alberto Meira - Álvaro Bañobre
3º José Martínez - Manuel Campos



2006- III Rallye Sur do Condado

1º José Martínez - Manuel Campos
2º Manolo Senra - Faustino Suárez
3º Pedro Burgo - Marcos Burgo



2007- IV Rallye Sur do Condado

1º Pedro Burgo - Marcos Burgo
2º Alberto Meira - Álvaro Bañobre
3º José Martínez - Manuel Campos



2008- V Rallye Sur do Condado- GEDAS

1º Pedro Burgo - Marcos Burgo
2º Alberto Meira - Álvaro Bañobre
3º Pablo Rey - Carlos Ameneiro



2009- VI Rallye Sur do Condado- GEDAS

1º Alberto Meira - Álvaro Bañobre
2º Fernando Rico - Sergio Martínez
3º Roi Rodríguez - Abraham Rivero



2010- VII Rallye Sur do Condado- GEDAS

1º José Martínez - Manuel Campos
2º Fernando Rico - Sergio Martínez
3º Luis Vilariño - Cándido Carrera



2011- VII Rallye Sur do Condado- GEDAS

1º Alberto Meira - Álvaro Bañobre
2º Luis Vilariño - Ramón López
3º Fernando Rico - Sergio Martínez



2012- XIX Rallye Sur do Condado- GEDAS

1º Pedro Burgo - Marcos Burgo
2º Iván Ares - José Pintor
3º Roi Rodríguez - Abraham Rivero



2013- X Rallye Sur do Condado

1º Iván Ares - José Pintor
2º Luis Vilariño - Ramón López
3º Pablo Silva - David Matalobos



2014- XI Rallye Sur do Condado

1º Iván Ares - José Pintor
2º Ricardo Costa - Nuno Sousa
3º Tino Iglesias - Jorge Iglesias



2015- XII Rallye Sur do Condado

1º Alberto Meira - David Vázquez
2º Alejandro Pais - Santiago Pais
3º Miguel Paredes - Alejandro Cid



2016- XIII Rallye Sur do Condado

1º Alberto Meira - David Vázquez
2º Félix Macias - Mónica Álvarez
3º Jorge Pérez - Alejo Souto



2017- XIV Rallye Sur do Condado

1º Alberto Meira - José Murado
2º Iago Caamaño - Alberto Rodríguez
3º David González - Gustavo Piris



2018- XV Rallye Sur do Condado

1º Alberto Meira - José Murado
2º Víctor Senra - David Vázquez
3º Javier Pardo - Adrián Pérez



2019- XVI Rallye Sur do Condado

1º Víctor Senra - David Vázquez
2º Manuel Fernández - Álex Cid
3º Alberto Meira - José Murado



2021- XVII Rallye Sur do Condado

1º Víctor Senra - David Vázquez
2º Jorge Pérez - Avelino Martínez
3º Daniel Berdomás - Brais Mirón



2022- XVIII Rallye Sur do Condado

1º Víctor Senra - Jandrín López
2º Alberto Meira - Avelino Martínez
3º Jorge Pérez - Miriam Vera



2023- XIX Rallye Sur do Condado

1º Víctor Senra - David Vázquez
2º Alberto Meira - Avelino Martínez
3º Jorge Pérez - Miriam Vera



¿Quenes serán os novos campións?

1
2 3

Surco, canteira de pilotos, copilotos e organizadores.

MINGOS · fecmi · PIRELLI · AUTOS RIVADA · GUMERJO SERVICIO OFICIAL · pixeralia group · PAIS AUTOMOCIÓN
Eloy Bravo www.eloybravo.com · AUGUSTO LOGISTICA · ELECTRICIDAD IN.M.A.C. CONDADO S.L. SALVATERRA DE MIÑO · GUILLER MOTOR · Sumelga · Sermiño, S.A. SEAT CUPRA
www.rallyesurdocondado.org
ESCUDERIA SURCO síguenos:

NUEVO
RENAULT AUSTRAL
E-TECH FULL HYBRID
200 CV - 146 kW

RODOSA



fabricado en España
hasta un 80% de conducción eléctrica en ciudad(1) - 4,7 l/100 km de consumo(2)

nuevo Renault Austral: consumo mixto WLTP (L/100KM) desde 4,7 - 6,5. emisiones WLTP CO_2 (g/km) desde 104-147. (1) dependiendo del estado de carga de la batería y del estilo de conducción / Fuente interna de Renault / 2022. (2) valores homologados según la versión / según el protocolo WLTP / Fuente UTAC / julio 2022.

Renault recomienda Castrol

renault.es

renew

VEHÍCULOS MULTIMARCA - GERENCIA - SEMINUEVOS - KM 0 - INDUSTRIALES



Abiertos Online 24h en
www.rodosa.com

Romero y Pereira S.L.
Correduría de Seguros

R&P

Aseguramos tu tranquilidad

VIGO PONTEVEDRA OURENSE PONTEAREAS CANGAS NIGRÁN

Vive a paixón do motor con Surco!



CARAVANA DE SEGURIDADE DO RALLY

VIP



O vehículo de persoal VIP pasará ocasionalmente por algúns treitos con antelación e respectando unhas directrices de seguridade mois estrictas.

MONTAXE



Vehiculo equipado con ponte de luces e sirena. Esta comunicado por emisora con direccion de carreira, este vehiculo e o que pasa primeiro po los treitos para controlar que o pechado dos treitos este correctamente e tamen ten de parar en puntos onde se precise ampliar a zona de seguridade ou modificala, o seu paso pruducese unha hora antes do primeiro participante.

MEGAFONÍA



Este vehículo está equipado con ponte de luces xiratorias e emisora con xeolocalización. A súa función será anunciar o peche da estrada e dar consellos de seguridade ao seu paso, á vez que se realizan comprobacións do plan de seguridade e que todos os accesos están correctamente pechados á circulación. O seu paso será 60´antes do comezo do treito.

XEFE SEGURIDADE TREITO



50´antes do primeiro participante pasará o xefe de seguridade do treito, que está dotado de ponte de luces e sirena, así como emisora con dirección de carreira e cas emisoras de seu treito. A súa misión é verificar que se cumpre o plan de seguridade, revisar todos os postos e a correcta colocación do público, podendo recolocar o mesmo para garantizar a máxima seguridade.

DELEGADO SEGURIDADE FGA



O observador da Federación Galega de Automobilismo pasará polos treitos, si o considera necesario, 45´minutos antes do inicio do treito. Este verificará a correcta montaxe dos postos de control e cronometraxe, así como a disponibilidade e ubicación dos servizos requeridos para a celebración do treito, e contribuirá á revisión do plan de seguridade.

AXUNTO DE XEFE SEGURIDADE VIAL



Vehículo equipado con ponte de luces e sirena. Está comunicado por emisora con dirección de carreira e cas emisoras do seu treito. Será conducido polo adxunto xefe de seguridade do rally , é o encargado de verificar xutnto co xefe de seguridade vial o cumprimento do plan de seguridade, ademais de comprobar a correcta colocación do público, e se fose necesario, recolocar ó mesmo para a correcta seguridade. O seu paso efectúase 40 minutos antes do participante número 1.

PGC TRÁFICO



O vehículo da Garda Civil de Tráfico pasará para verificar o peche da estrada, así como a dotación das forzas da orde pública nas zonas previstas, axustándose ao horario establecido

XEFE SEGURIDADE VIAL



40´minutos antes do primeiro participante pasará o xefe de seguridade do treito, que está dotado de ponte de luces e sirena, así como emisora con dirección de carreira e cas emisoras de seu treito. A súa misión é verificar que se cumpre o plan de seguridade, revisar todos os postos e a correcta colocación do público, podendo recolocar o mesmo para garantizar a máxima seguridade.

"00" ADXUNTO DIRECTOR DE CARREIRA



Vehículo equipado con ponte de luces, megafonía, sirena e emisora. Será conducido polo director adxunto para verificar por última vez o estado do treito en todos os ámbitos e comunicarllo ó director de carreira dando o visto bo, se procede, para a celebración do treito. E pasa 15 minutos antes do primeiro participante.

0



O vehículo 0 (cero) é un vehículo "rápido" conducido por un piloto experimentado en materia de seguridade. Está equipado con ponte de luces, sirena e emisoria, e dará aviso aos espectadores do comezo da proba. Verificará a correcta montaxe do treito cronometrado para dar o visto bo.

1



Vehículos participantes. Comeza o espectáculo!

Lembra situarte en lugares altos e seguros para desfrutar do rally, e ten en conta que aínda que o intervalo habitual entre coches é de 1 minuto, pode haber variacións debido as avarías, abandonos ou retrasos en outros treitos.

VASOIRA



O vehículo vasoira é o encargado de anunciar o fin do treito cronometrado. Este irá recollendo carnets de ruta e GPS dos participantes que abandonan a proba, levando un control dos abandonos e informando de xeito continuado sobre a situación de cada un dos abandonos, comunicando si é preciso o uso da grúa para poder comezar coa seguinte pasada.

MINGOS · fechi · PIRELLI · AUTOS RIVADA · GUMERJO · pixeralia · PAIS AUTOMOCION
Eloy Bravo · AUGUSTO LOGISTICA · ELECTRICIDAD CONDADO · GUILLER MOTOR · Sumelga · Sermiño, S.A. SEAT CUPRA
www.rallyesurdocondado.org
ESCUDERIA SURCO síguenos:

A FESTA DO VENRES:

Queres ter unha foto cos pilotos protagonistas? Poderás conseguila si acudes á firma de autógrafos.
Lembra: Venres ás 19:00h no Engranaxe.
E a continuación... A nosa nova cerimonia de saída, na Praza do Castelo (Salvaterra do Miño).
Ven animar aos nosos equipos connosco!









Mobil Auto
CONCESIONARIOS

LA PARADA
GASOLINERA, CAFETERIA Y SUPERMERCADO 24H
TLF 986484444 A QUEIMADIÑA A-52 SALIDA 291

SR Sistemas Redal
PINTURA, PLADUR Y YESOS
sistemasredal@outlook.es

Vive a paixón do motor con Surco!



Rallye Sur do Condado
12, 13 e 14 Xullo 2024
Gran Premio Concello de Salvaterra de Miño
Repuestos OJEA
Concello Salvaterra de Miño
Concello de Pontareas
Concello de Arbo
Concello de Salceda de Caselas
Concello de Covelo
Concello As Neves
Concello de Mos
Concello de Mondariz
Escudería Surco
síguenos:
www.rallyesurdocondado.org
Deputación Pontevedra
Xunta de Galicia Secretaría Xeral para o Deporte
Xunta de Galicia Deporte Galego
NON
FEA CGR

SEGURIDADE

Se hai seguridade, todos gañamos.

Recorda que un rallye, máis alá dunha festa do motor, é unha competición de vehículos. Os pilotos teñen a estrada pechada para eles, e dentro do habitáculo todo pasa moi depresa, así que procura situarte en lugares seguros, os pilotos non poden estar pendentes de esquivar ós afeccionados.

Cando un vehículo sofre unha saída de pista, presta atención, non vaias socorrer a toda presa, pode que detrás veña o seguinte participante. Antes de socorrer a un coche accidentado, observa e escoita e sobre todo mantén aos nenos lonxe desas situacións, eles descoñecen o perigo, non arrisques a túa vida, pero moito menos arriscar a dun neno.

Un rallye seguro suporá a continuidade da proba en vindeiros anos, así que respeta o traballo da organización.

Respeta ós comisarios de seguridade, son persoas coma ti, merecen un respeto e pensa que están a facer unha labor de forma voluntaria para axudar á celebración do rallye

Os coches de correr van máis rapido do que crees, por iso evita situarte á mesma altura que a pista, e moito menos, por debaixo do nivel da estrada. É moi perigoso!!

Existen lugares onde ver o rallye pode ser moi perigoso. En lugares tales como os cruces evita colocarte enfronte á freada dos coches, os pilotos non sempre calculan ben e poden frear demasiado tarde.

Os exteriores das curvas son perigosos, recorda que a forza centrífuga empuxa ós coches a saírse da pista cando toman unha curva, e sempre os empuxa cara o exterior.

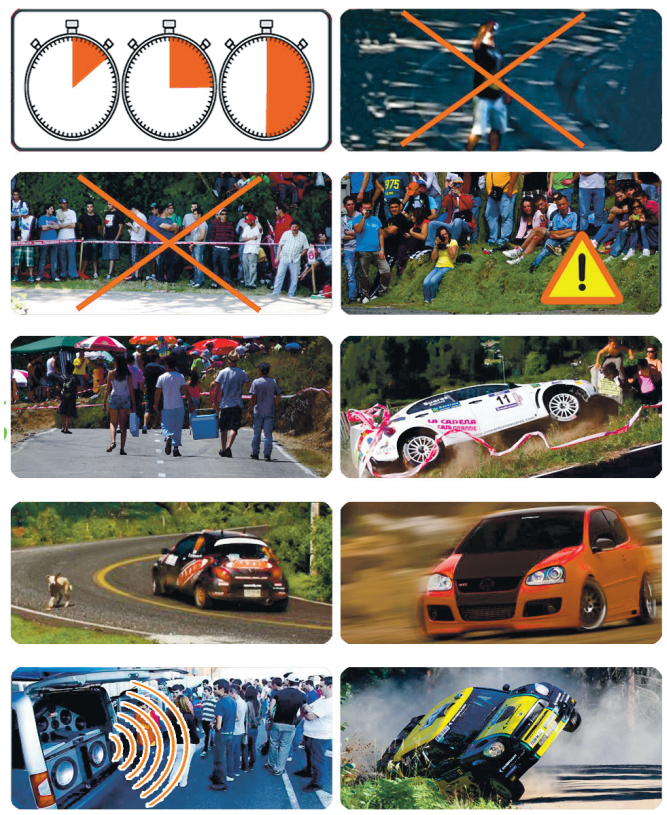

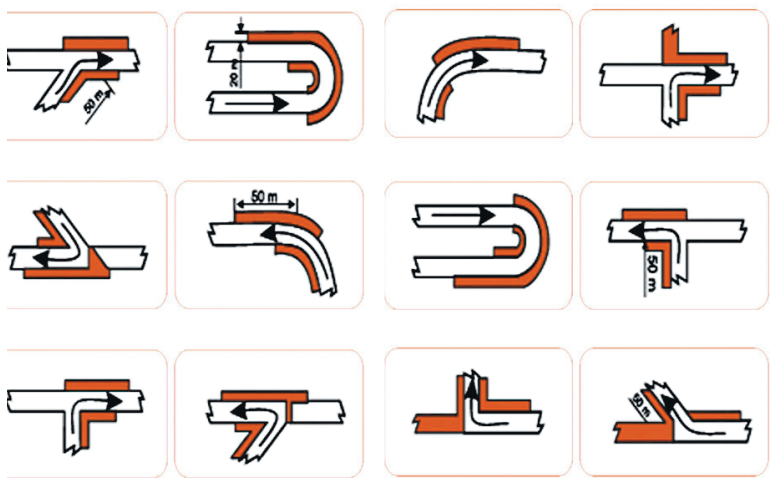

Os coches de correr non sempre pasan de minuto en minuto, antes de cruzar a estrada asegúrate de que non vén ningún coche.

Respeta ós comisarios e as sinais da organización. As cintas NON son unha barreira protectora.

Transportar sillas, neveiras e outros obxectos é mais perigoso do que cres. Antes de cruzar a estrada cargado ten moito coidado, atende!

Mantente lonxe da pista, e ten especial coidado con animais e nenos, eles non coñecen o perigo!

Non fagas máis ruido do necesario, o rallye é posible grázas ós veciños, non os molestes.

Non te excedas co alcohol. É PERIGOSO! e ademais evitarás levar multas dos axentes.

Busca sitios seguros para ver o rallye e axuda ós demais a atopalos, non todo o mundo sabe onde colocarse. Fai caso ós comisarios!

Nunca lle deas as costas ós coches de correr, non sabes cando un piloto pode cometer un erro.

Non intentes NUNCA imitar nin emular ós pilotos do rallye, eles teñen a estrada pechada e teñen moitos coñecementos. As reaccións dun coche de carreiras son imprecedibles. Ten moito coidado e anticípate a eles. Nunca está de máis ter precaución.

Por favor, sé respetuoso cos comisarios, bandeiras e cronometradores, eles son persoas coma ti, e están a facer unha importante labor no rallye. Sen eles isto non sería posible.

Procura aparcar sempre ben, dende a Escudería, pedímosvos por favor que sempre estacionedes os vosos coches do mesmo lado da estrada, e NUNCA a ambos lados, xa que se hai calquera complicación e hubese que evacuar a alguén ou sacar unha ambulancia por un acceso do treito, con coches aparcados a ambos lados sería imposible. Trata sempre de deixar espazo para pasar vehículos de emerxencia!!!!!

O monte estaba limpo cando chegaches ó rallye, o monte é natureza, e o entorno é dos veciños, por favor, non tiredes lixo nas cunetas nin no monte nin na estrada, na mesma bolsa na que traedes as bebidas e os bocadillos podedes levar tamén os residuos que xenerades, agradecémosvos que deixedes o entorno limpo.

COME Y CALLA
Bufet de Carnes a la carta
986 658 083 - 686 007 787
Mahou
DESDE 1890

El Regreso
café brunch
paseomatutino,5
ponteareas
elregresocafe.es

Surco, canteira de pilotos, copilotos e organizadores.

MINGOS · fecmi · PIRELLI · AUTOS RIVADA · GUMERJO · pixeralia · PAIS AUTOMOCION
Eloy Bravo · AUGUSTO LOGISTICA · ELECTRICIDAD CONDADO · GUILLER MOTOR · Sumelga · Sermiño, S.A. SEAT CUPRA
ESCUDERÍA SURCO síguenos:
www.rallyesurdocondado.org

BOCATERÍA · TAPERÍA O MORDISCO
Hamburguesas
Sandwiches
Bocatas
Perritos
Raciones
Disfruta de todos los partidos de Champions, Liga y Copa del Rey
C/ Galicia, 29 (Salvaterra do Miño)
Teléfono de Reservas y Pedidos: 886 035 120

Concello de Covelo
www.concellodecovelo.es
percorrendo novos camiños
ó encontro do común

ASOCIACIÓN CULTURAL SAN XOAN · RUBIÓS ·

PANADERÍA A BROA
LEIRADO
Telf. 986 657 577 Puzo - San Mateo PONTEAREAS (Forno)
Telf. 986 660 951 C/ Estrada, 15 PONTEAREAS (Despacho)

Vive a paixón do motor con Surco!

VERIFICACIÓNS

Este ano celebraranse outra vez na estación de servicio en Alxén: CEPSA - San Pelayo, na estrada PO-510, grazas á colaboración dos nosos patrocinadores:



SALTRANEX
TRANSPORTES & EXCAVACIONES

SAN PELAYO
ESTACION DE SERVICIO
CEPSA
SALVATERRA DE MIÑO

Granichan
ELABORACIÓN DE GRANITOS







Surco, canteira de pilotos, copilotos e organizadores.

MINGOS · fechi · PIRELLI · AUTOS RIVADA · GUMERJO · pixeralia · PAIS AUTOMOCION
Eloy Bravo · Augusto Logística · Electricidad Condado · Guiller Motor · Sumelga · Sermiño, S.A. SEAT CUPRA
www.rallyesurdocondado.org
Escudería Surco síguenos:

VULCANIZADOS PEREZ, S.L.
BANDAS TRANSPORTADORAS

SFTACHI CONSTRUCCIONES
Construcciones SFTachi
Lugar Bruñeiras, Nº12 - As Neves
636 410 973 - sftachiconstrucciones@gmail.com

RESTAURANTE A CANUDA DE KM. 0
COCINA DE TEMPORADA Y PROXIMIDAD
a.canuda
Rúa do Miño, 6
SALVATERRA DE MIÑO
612 516 192
686 007 787

taberna O noso Eido
Especialidades en: Anguilas e Lampreas, Peixes do Río, Chocos a Prancha, Bacalao e Kikos a brasa.
RESERVAS: Ana 651 040 534 - Coke 637 401 025
Telf. 986 658 313 Rúa da Fraga, 5 SALVATERRA DE MIÑO (PO)

Eloy Bravo
Muros en mampostería y obras en piedra
www.eloybravo.com

Vive a paixón do motor con Surco!











Surco, canteira de pilotos, copilotos e organizadores.











Vive a paixón do motor con Surco!



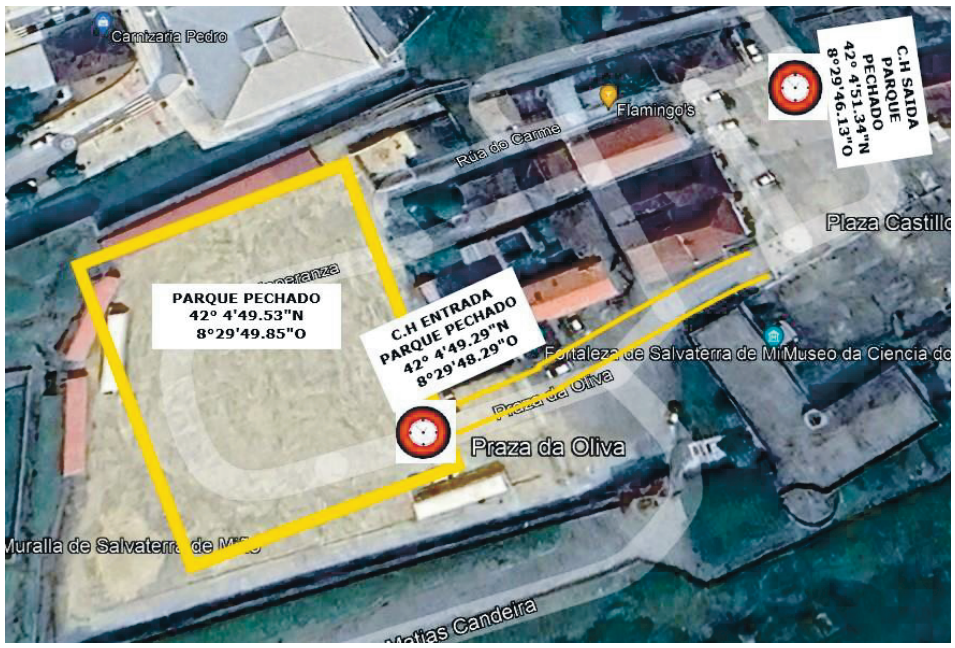

PARQUE PECHADO:

Este é o plano do Parque Pechado que estará situado no Recinto das Murallas de Salvaterra de Miño, para ser mais exacto na Praza da Oliva, este é o segundo ano consecutivo no que se fai parque pechado nas Murallas onde o publico poderá achegarse a ver aos seus equipos favoritos o venres dia 12 de xullo de 2024 a partir das 21:00 horas, e o sábado dia 13 de xullo de 2024 estarán a partir das 22:30 os equipos que consigan rematar o 20º Rally Sur do Condado.

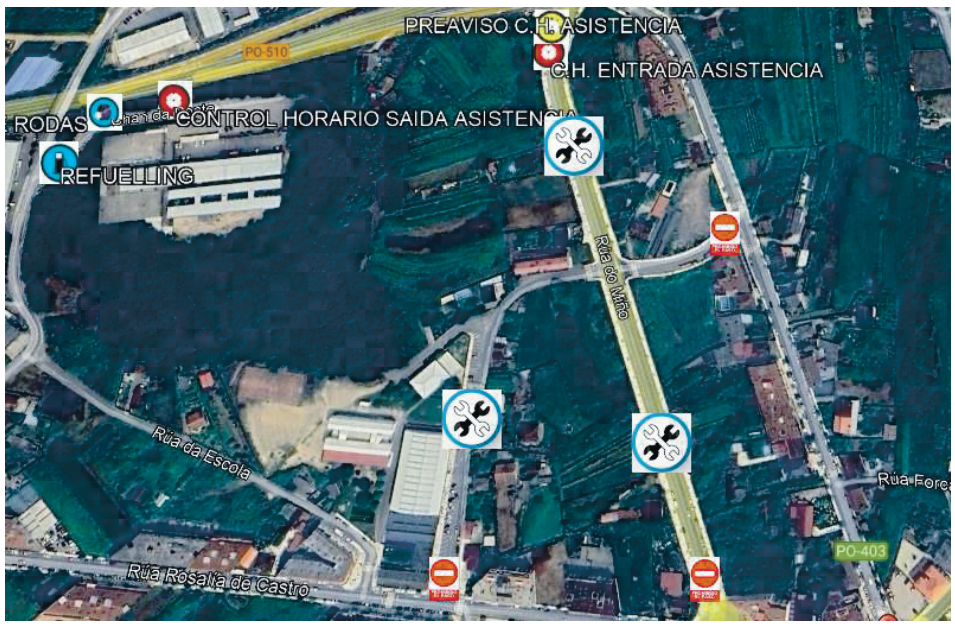

PARQUE DE TRABALLO ASISTENCIA:

O Parque de Asistencia esta situado nas Rúas, Miño, Travesía Escolar que une con Rúa Castelao, Travesía Escolar que une Rúa Rosalía de Castro (Pavillón Cándido Carrera), e a Explanada do I.E.S de Salvaterra de Miño, onde estará situado o refuelling, dende o venres dia 12 de xullo de 2024 as 07:30 horas ata o domingo 14 de xullo as 01:30 horas. Aquí os vehículos partiran o venres a cerimonia de saída, e xa na xornada do sábado estarán en diferentes horas do dia para que os equipos fagan as súas reparacións e así continúen participando nesta proba.





PARQUES DE REAGRUPAMENTO:

O parques de reagrupamento estaran situados, no Concello de Mos, e no Concello de Salceda de Caselas respectivamente.
O Reagrupamento de Mos sera o primeiro da mañan as 10:40 horas o dia 13 de xullo de 2024, situado en Sanguiñeda Mos, entre a discoteca Queen, e a Gasoliñeira Valcarcel.
O Reagrupamento de de Salceda de Caselas sera o segundo e o terceiro reagrupamento o medio dia as 14:46 horas, e pola tardes as 19:07 horas, situado na Praza do Concello de Salceda de Caselas

MINGOS · fecmi · PIRELLI · AUTOS RIVADA · GUMERJO · pixeralia · PAIS AUTOMOCION
Eloy Bravo · AUGUSTO LOGISTICA · ELECTRICIDAD CONDADO · GUILLER MOTOR · Sumelga · Sermiño, S.A. SEAT CUPRA
www.rallyesurdocondado.org
ESCUDERIA SURCO síguenos:

CONTROIS HORARIOS E DE PASO

Como ven sendo habitual no Rally Sur do Condado nas súas ultimas edicións, véñense realizando en diferentes concellos uns controis horarios e de paso, e así achegar os veciños e veciñas deste Concello o deporte de motor, e poidan desfrutar de preto todos os equipos que participan no rally, este ano como novidade imos ter dous controis horarios e dous controis de paso.



• CONTROL DE PASO DE COVELO

Este control de paso e o primeiro da mañan esta situado na Praza do Mestre Cerviño no Concello de Covelo, neste control o participantes chegaran a el, para selar o carne de ruta e así poder proseguir co seu recorrido do rally.



• CONTROL HORARIO DE MONDARIZ

Este control horario estará situado na Praza de España do Concello de Mondariz, polo que os equipos terán que pasar o remate do primeiro treito, e continuar cara o segundo treito.



• CONTROL HORARIO DE PONTEAREAS

Este control horario de Ponteareas e novidoso este ano, o cal os equipos teñen a obrigación de pasar o rematar o segundo treito da mañan e así continuar ata o treito de Mos.



• CONTROL DE PASO DE AS NEVES

Este control de paso e o único que vai estar na xornada vespertina do Rally Sur do Condado, tendo que pasar por el dúas veces para chegar o Treito do Concello de Arbo

Vive a paixón do motor con Surco!



Rallye Sur do Condado
12, 13 e 14 Xullo 2024
Gran Premio Concello de Salvaterra de Miño
Repuestos OJEA
Concello de Salvaterra de Miño
Concello de Ponteareas
Concello de Salceda de Caselas
Concello de Covelo
Concello de Arbo
Concello de Mos
Concello de Mondariz
Concello As Neves
Escudería Surco
síguenos:
www.rallyesurdocondado.org
Deputación Pontevedra
Xunta de Galicia
Secretaría Xeral para o Deporte
Deporte Galego
FGA CGR

Concello de PONTEAREAS





Turismo, gastronomía, deporte, corpus...



TURISMO Ponteareas

Escudería Surco
Surco, canteira de pilotos, copilotos e organizadores.

MINGOS · fechi · PIRELLI · AUTOS RIVADA · GUMERJO · pixeralia · PAIS AUTOMOCION
Eloy Bravo · AUGUSTO LOGISTICA · ELECTRICIDAD CONDADO · GUILLER MOTOR · Sumelga · Sermiño, S.A. SEAT CUPRA
ESCUDERIA SURCO
www.rallyesurdocondado.org
síguenos:



Vive a paixón do motor con Surco!





Jorge Pérez Oliveira, piloto de Salceda de Caselas, vai facer o vindeiro Rally Sur do Condado vinte anos de carreira, que polo ano 2004 debutou no 1º Rally Salón do Automóbil, cun pequeno Renault R5, e dende ese ano xa non se volveu baixar dos diferentes vehículos cos que leva participado o longo destes anos en diversos campionatos estatais, autonómicos, e copas de promoción, esta extensa carreira deportiva fai que haxa colleitado éxitos como ser subcampion do CERA Recalvi, campión de copas de promoción Pirelli, e agora mesmo esta inmerso no súper campionato R5, do Campionato Galego de Rally o que fai que neste extenso, apertado e longo do campionato, loite cada carreira por acadar os diferentes escalos do pódium final do rally, e tamén loitar polo campionato R5, tarefa que agora mesmo conséguese a base de ter una boa regularidade e fiabilidade ente piloto e copiloto e mecánica, dende Surco dexemámoslle os maiores éxitos a este equipo que como a nosa Escuderia e un equipo feito dende a familia.

-Eres o piloto que máis Surcos correu ata o de agora. Das 19 edicións nas que participache, ¿cal é a que mellor e peor recordas?.

A verdade que non sabería dicir cal foi a mellor ou a peor, o Surco e un rally especial para min porque foi o motivo polo que empecei a correr aínda que foxe tarde con case 25 anos. Imaxino que a primeira edición foi unha das mais especiais por ser o debut aínda que o primeiro pódium tamén me fixo moita ilusión.

O peor momento seguramente o accidente do ano 2017 cando tivemos unha saída no treito de Salvaterra ou o ano que iamos loitando polo pódium co clio williams grupo A, e pinchamos no treito de Salceda esfumándose todas as opcións.

-¿Cal é o teu tramo preferido do Rally Sur do Condado?

Para min un dos preferidos e Salvaterra ou picaraña. Son treitos técnicos nos que hai que ter moi claro onde

-¿Cales son as expectativas de cara a esta edición número 20 do rally?

Pois a expectativa e desfrutar. E o que deberiamos facer todos os equipos posto que o final non vivimos de esto. Simplemente e un deporte-hobbies e aínda que a veces se nos esqueza o principal debería ser ese. Aínda que non vou mentir que sempre saimos coa mentalidade de ir a gañar pero sabemos que esa tarefa e moi difícil posto que os nosos rivais son moi bos e todos buscamos o mesmo.

-¿Cales crees que son as claves para lograr estar o máis cerca posible dos postos de cabeza nun rally coma este?

Sobre todo non cometer erros. O final podes ir moi rápido pero todo pode perderse nun simple trompo nunha zona que lle restamos importancia, eso sumado a que temos que estar moi centrados porque o final un deporte no que calquera membro do equipo pode equivocarse e perder tempo por calquera motivo. Pero sobre todo concentración e non cometer erros.

- ¿Cal consideras o tramo máis complicado do rally?

Nas edicións pasadas un dos tramos mais duros sempre foi Arbo, porque alí ou o pasamos con moito calor ou con choiva e rodas de seco como a edición pasada. E iso o final que sexa mais duro.

-¿Como valoras a organización das pasadas edición?

A Escuderia Surco sempre foi unha pequena familia que lle gusta o motor e intenta facelo o mellor posible. Esta claro que non e fácil organizar e sempre hai erros pero e parte do xogo e todos os cometemos pero en xeral sempre intentaron facelo o mellor posible aínda que a veces non sala como quixeran. Como critica construtiva penso que se debería escoitar tamén os participantes para a veces entre as dúas partes facer que as cousas funcionen mellor. Pero solo podo ter palabras de agradecemento para estes valentes que ano tras ano se poñen a organizar para que podamos desfrutar do Rally Sur Do Condado.

-¿Nótache algunha progresión con respecto a organización da Escuderia nestes 20 anos?

A progresión e moi grande pero porque a ilusión e maior cada ano. E sempre están facendo cousas novas aínda que a veces non sexan do agrado de todos sen probar tampouco sabes si vas acertar en todo. Pero en liñas xerais sempre foi unha Escudería que lles gusta facer as cousas como toca.

-¿Como está indo este ano e cales son os obxectivos de cara a segunda metade da tempada?

Pois a temporada esta indo de menos a mais, tanto Miriam como eu quizais pecamos de cautos pero o final somos un equipo familiar que facemos o máximo que sabemos en cada momento pero
tamén somos conscientes de que xogamos na liga mais alta do campionato e aquí os rivais son moi duros e moi bos.

Pero en liñas xerais estamos onde esperamos estar e o obxectivo de estar na meta de momento cumprido en cada proba aínda que a veces os pequenos fallos non lastran un pouco pero son as
variantes que non dominamos e fan apaisonante este deporte. Agora no sur do condado esperamos estar o mais arriba posible pero sempre ca idea de acabar e desfrutar e agradecer sobre todo o
meu equipo e patrocinadores Sumelga – Racing Stage - Begrauto – Delphi – Saltranex – Ceroil –Fit Fat- Estacion de servicio S.pelayo – Concello de Salceda de Caselas – Repuestos Ojea – Feypa-
Panaderia Lois – Esmecal – Gt2i – Hector Guitian – Adegas Señorio de Sobral pola súa implicación e dende aquí solo me queda aplaudirlles a todos eles por confiar en nos e poder facer a segunda
metade da temporada con mais ganas.

Agradecer tamén a xente do meu equipo miña nai María José, Cesar que sempre esta a tope co coche, Jose Antonio Saa e Jose Vaqueiro que levan conmigo dende a primeira edición e merecen todo
e mais, Javi Vázquez que sen el non podería entender as telemetrías, a Iván por incorporarse e estar ai para o que faga falta e como no a miña parexa dentro e fora do coche Miriam Vera que o final
e a parte importante de que cheguemos o mais rápido en cada treito. E como no os meus amigos que me rodean e fan que teña ganas ano tras ano de seguir con este apaixonante deporte.





Surco, canteira de pilotos, copilotos e organizadores.

MINGOS · fecmi · PIRELLI · AUTOS RIVADA · GUMERJO · pixeralia · PAIS AUTOMOCION
Eloy Bravo · AUGUSTO LOGISTICA · ELECTRICIDAD CONDADO · GUILLER MOTOR · Sumelga · Sermiño, S.A. · SEAT · CUPRA
www.rallyesurdocondado.org
ESCUDERIA SURCO
síguenos:

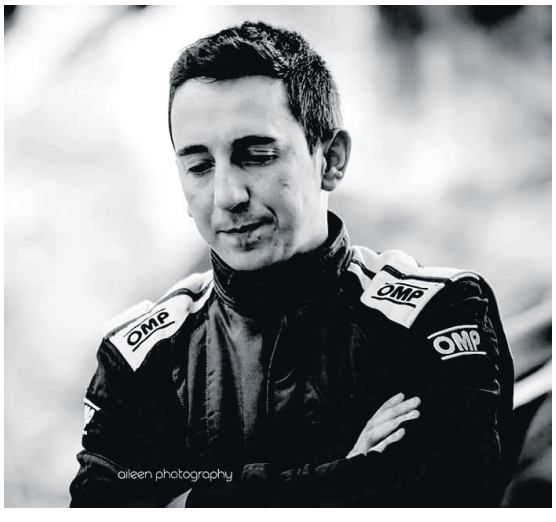

ENTREVISTA AVELINO MARTÍNEZ

Eres o copiloto que máis Surcos correu ata o de agora. Das 16 probas nas que participache,

- ¿cal é a que mellor e peor recordas?

Averdade e que o tempo pasa increíblemente rápido,e o rallye no que debutei no 2008 con so 17 anos do cal teño un gran recordo,era unha gran ilusión terminar aquela proba,e así o fixemos !nunca se debe olvidar de donde veis e sempre estaréi agradecido a Domingo Lorenzo (Mingos) polos valores que me ensinou deste gran deporte.

A peor que recordo foi a edición 2011 no cal copilotaba a Roi Rodríguez no Mitsubishi Evo X e nos rompeu o motor no enlace a falta dun treito para rematar a proba.

- ¿Cal é o tramo máis complicado para cantar as notas?

Hoxe en día ,quizás e un rallye que o coñezo moi ben e se me fai difícil decir cal e o tramo + difícil de cantar , pero si tivera que por a proba a algún copiloto sin previa experiencia,diria que Salvaterra e un dos tramos + difíciles de cantar , si Salvaterra o cantas perfecto ,os outros tamèn.

- ¿Que é o que máis che gusta deste rally?

O que mais me gusta deste Rallye e correr o tramo de Salceda e Salvaterra , estar tan cerca da casa competindo è unha maravilla.

- ¿Como está indo este ano e cales son os obxectivos de cara a segunda metade da tempada?

O ano ata o momento está sendo moi positivo,nn e fácil para o equipo ter unha carreira cada 15 días ou tres semanas e que todo saia perfecto , no rallye de Pontevedra un pinchazo fixonos acabar no quinto posto ,pero tras unhas 30 carreiras con Alberto,este è o primer Rallye que nn facemos podium polo que o balance e moi bo.

-¿Para o ano repetirás o proxecto con Alberto?

Estou super cómodo, temos un gran equipo e traballamos moito para que as cousas salgan ben ,polo tanto salvo causa de forza maior ,espero que sí.

-¿Como valoras o traballo desta Escuderia?

O traballo dunha escudería e moi complicado,hoxe en día e todo moi profesional , para levar adiante un rallye tan largo como o Surco , por tantas aldeas e pueblos que pasa fan falta moitas persoas cualificadas para que a proba salga adiante

-¿Se tiveses que elixir o teu tramo favorito das 16 edicións nas que participache, ¿cal sería?

O tramo de Salvatierra subindo “O Castelo”

-¿Consideras que o traballo que facedes os copilotos está infravalorado a nivel mediático e no pensamento da propia afección?

Non ,para nada ,cada cousa è o que è ,o que entende algo deste deporte nn debería pensar eso, o traballo do copiloto e bastante discreto,non se aprecia no momento de pasar polo tramo pola afición ,como tampouco se aprecia si o mecánico apretou ben as rodas a non ser que o piloto se cole de frente nun cruce ,ahi xa sería a frase… “confundiuse o copiloto” 😂😂 polo tanto, canto menos falen de ti mellor 😂😂

AUTORECAMBIOS TEA
C/ Castelao, 61 - Bajo - 36860 PONTEAREAS
Telf.: 886 15 55 46 - Móvil 677 29 75 54
autorecatea@hotmail.com

ALIMENTACIÓN BAR CASA BENITO
Telf. 986 658 319 Móvil 659 474 260 Alxén - SALVATERRA DE MIÑO

CARMAD ASISTENCIA S.L.
carpintería de madera
Pesqueiras Salvaterra de Miño
986649373 - 670649039
carmadasistenciasl@gmail.com

KIOSCO BOLBORETA
Prensa, Revistas, Golosinas,
Bebidas, Helados,
Detalles para Fiestas (por encargo) etc...
Telf: 986 658 303
Rúa Raíña Dona Urraca, 18 Bajo

Vive a paixón do motor con Surco!



Rallye Sur do Condado
12, 13 e 14 Xullo 2024
Gran Premio Concello de Salvaterra de Miño
Repuestos OJEA
Concello Salvaterra de Miño
Concello de Ponteareas
Concello de Salceda de Caselas
Concello de Covelo
Concello de Arbo
Concello de Mos
Concello de Mondariz
Concello As Neves
ESCUDERIA SURCO
síguenos:
www.rallyesurdocondado.org
Deputación Pontevedra
Xunta de Galicia Secretaría Xeral para o Deporte
Xunta de Galicia Deporte Galego
FEA CGR



galicia
Rías Baixas DENOMINACIÓN DE ORIGEN
XUNTA DE GALICIA
Concello As Neves
//ABANCA
RUTA DO VIÑO RÍAS BAIXAS
Deputación Pontevedra

Descubre As Neves

Concello As Neves

Un paraíso para os Amantes do Turismo Rural e Gastronómico









Situado na pintoresca comarca de O Condado, o concello das Neves é un destino turístico que encarna a esencia da Galicia rural. Coa súa rica historia, fermosas paisaxes naturais e unha vibrante cultura gastronómica, As Neves ofrece unha experiencia inesquecible para todos aqueles que buscan desconectar e mergullarse nun entorno auténtico e acolledor.

Deportes: Paixón e participación

As Neves está moi involucrado co deporte, ofrecendo unha ampla variedade de actividades para todos os gustos. Entre outras atópanse o bádminton, o fútbol, o ciclismo, e grazas a nosa riqueza xeográgica acollemos grandes eventos deportivos andaina,BTTs, o raid de orientación. Estas actividades non só promoven un estilo de vida saudable, senón que tamén fomentan a comunidade e a participación local.

Feira do Requeixo e Mel: Un deleite para o padal

Un dos eventos máis agardados do ano en As Neves é a Feira do Requeixo e Mel. Celebrada cada Venres Santo, esta festividade reúne a veciños e visitantes para desfrutar do delicioso requeixo artesanal, acompañado de mel e outros produtos locais. A praza principal énchese de vida con música tradicional, bailes e actividades para todas as idades. É unha oportunidade única para degustar esta delicia e coñecer de preto as tradicións gastronómicas da rexión.

Festa do Viño Tinto das Rías Baixas: A excelencia vinícola galega

Outra cita imprescindible é a Festa do Viño Tinto das Rías Baixas, que se celebra o 24 e 25 de xullo. Este evento destaca a produción de viños tintos de alta calidade da Denominación de Orixe Rías Baixas. Os visitantes poden participar en catas de viños, desfrutar de maridaxes con produtos locais e prender sobre o proceso de elaboración destes prestixiosos caldos. A festa é tamén unha celebración cultural, con actuacións musicais, artesanía e unha gran oferta gastronómica.

Natureza e actividades ao aire libre

As Neves non só é famoso polas súas festividades, senón tamén polo seu entorno natural privilexiado. Rodeado de montaña de San Nomedio e o Río Miño,, este municipio é ideal para os amantes do sendeirismo, o ciclismo e a pesca. Os sendeiros que serpentexan a través das súas verdes montañas ofrecen vistas espectaculares e unha oportunidade perfecta para conectar coa natureza. O río Miño, que bordea a localidade, é un lugar ideal para desfrutar dun día de pesca ou un tranquilo paseo en kaiak.

Patrimonio histórico e cultural

O patrimonio histórico de As Neves é outro dos seus grandes atractivos. A igrexa de As Neves, así como os numerosos pazos, cruceiros, petos de ánimas e fontes dispersos pola zona, contan a historia dun pasado rico e diverso. Entre os seus eventos culturais, destaca a romaría de Santa Marta de Ribarteme, coñecida porque cada 29 de xullo reúne milleiros de romeiros que asisten os oficios relixiosos e a procesión dos cadaleitos, os petróglifos en A Ponte da Senra. A hospitalidade dos seus habitantes e a autenticidade da súa vida rural fan que cada visita sexa unha experiencia enriquecedora.

Gastronomía local: Un festín para os sentidos

A gastronomía de As Neves é un reflexo do seu entorno fértil e da súa tradición agrícola. Ademais do famoso requeixo e mel e os viños das Rías Baixas, a cociña local inclúe especialidades en lamprea e produtos de caza, así como pratos como o cocido galego, as empanadas e os mariscos frescos, capturados nas cercanas rías. Os restaurantes e tabernas da zona ofrecen unha experiencia culinaria que combina o mellor da tradición e a innovación.

En definitiva, As Neves é un destino que o ten todo: festas tradicionais, natureza deslumbrante, historia rica e unha gastronomía que deleita a todos os padais. Este verán, convidámoste a descubrir este recuncho de Galicia e a deixarte seducir polo seu encanto incomparable. ¡Ven a As Neves e vive unha experiencia única que recordarás para sempre!

ESCUDERÍA SURCO
Surco, canteira de pilotos, copilotos e organizadores.

MINGOS · fechi · PIRELLI · AUTOS RIVADA · GUMERJO SERVICIO OFICIAL · pixeralia group · PAIS AUTOMOCION
Eloy Bravo www.eloybravo.com · AUGUSTO LOGISTICA · ELECTRICIDAD IN.M.A.C. CONDADO S.L. SALVATERRA DE MIÑO · GUILLER MOTOR · Sumelga · Sermiño, S.A. SEAT CUPRA
www.rallyesurdocondado.org
ESCUDERIA SURCO
síguenos:

MENTA POLEO
ARTE EN FLOR

REIRIZ
SPECIAL AND TRANSPORT LOGISTIC

Vive a paixón do motor con Surco!



Muebles de Cocina y Baño

DCV

Diego Covelo Veiga

Cño. Abilleira 25, Guizán (Mos) - Móvil: 607 914 852
dcvcocinas@hotmail.com - dcvcocinas@gmail.com

